

สัญญาซื้อขาย

สัญญาเลขที่ ๑๒๘/๒๕๖๗

สัญญาฉบับนี้ทำขึ้น ณ องค์การบริหารส่วนจังหวัดชลบุรีเลขที่ ๓๓๓/๕๕๕ หมู่ ๓ ตำบลเสม็ด อำเภอเมืองชลบุรี จังหวัด ชลบุรี เมื่อวันที่ ๒๐ สิงหาคม ๒๕๖๗ ระหว่าง องค์การบริหารส่วนจังหวัดชลบุรี โดย นางดารัตน์ สุรักขะ รองปลัดองค์การบริหารส่วนจังหวัด ปฏิบัติราชการแทน นายกองค้การบริหารส่วนจังหวัดชลบุรี ซึ่งต่อไปในสัญญานี้เรียกว่า "ผู้ซื้อ" ฝ่ายหนึ่ง กับ ร้านพี เจ บ้านสวนกับอยู่บ้าน เลขที่ ๓๔๔/๘ หมู่ ๕ ตำบลบ้านสวน อำเภอเมืองชลบุรี จังหวัดชลบุรี ผู้ถือบัตรประจำตัวประชาชนเลขที่ ๓๒๐๐๒๐๐๖๒๘๘๕๕ ดังปรากฏตามสำเนาบัตรประชาชนแนบท้ายสัญญานี้ ซึ่งต่อไปในสัญญานี้เรียกว่า "ผู้ขาย" อีกฝ่ายหนึ่ง

คู่สัญญาได้ตกลงกันมีข้อความดังต่อไปนี้

ข้อ ๑. ข้อตกลงซื้อขาย

ผู้ซื้อตกลงซื้อและผู้ขายตกลงขาย วัสดุก่อสร้าง จำนวน ๑๙ รายการ (กท.) โดยวิธีเฉพาะเจาะจง จำนวน ๑ (หนึ่ง) งาน เป็นราคาทั้งสิ้น ๑๔๓,๒๖๐,๐๐ บาท (หนึ่งแสนสี่หมื่นสามพันสองร้อยหกสิบบาทถ้วน) งบประมาณรายจ่ายประจำปี ๒๕๖๗ ซึ่งได้รวมภาษีมูลค่าเพิ่ม จำนวน ๙,๓๗๒.๑๕ บาท (เก้าพันสามร้อยเจ็ดสิบสองบาทสิบห้าสตางค์) ตลอดจนภาษีอากรอื่นๆและค่าใช้จ่ายทั้งปวงด้วยแล้ว

ข้อ ๒. การรับรองคุณภาพ

ผู้ขายรับรองว่าสิ่งของที่ขายให้ตามสัญญานี้เป็นของแท้ ของใหม่ ไม่เคยใช้งานมาก่อน ไม่เป็นของเก่าเก็บ และมีคุณภาพ และคุณสมบัติไม่ต่ำกว่าที่กำหนดไว้ในเอกสารแนบท้ายสัญญาผนวก ๑ และ ๒

ในกรณีที่เป็นการซื้อสิ่งของซึ่งจะต้องมีการตรวจสอบ ผู้ขายรับรองว่า เมื่อตรวจสอบแล้วต้องมีคุณภาพและคุณสมบัติไม่ต่ำกว่าที่กำหนดไว้ตามสัญญานี้ด้วย

ข้อ ๓. เอกสารอันเป็นส่วนหนึ่งของสัญญา

เอกสารแนบท้ายสัญญาดังต่อไปนี้ ให้ถือเป็นส่วนหนึ่งของ สัญญานี้

๓.๑ ผนวก ๑ แบบรูป จำนวน ๑๘ (สิบแปด) หน้า

๓.๒ ผนวก ๒ ใบเสนอราคา จำนวน ๑ (หนึ่ง) หน้า

๒๐/๘/๒๕๖๗

พีเจ บ้านสวน

85

ความใดในเอกสารแนบท้ายสัญญาที่ขัดหรือแย้งกับข้อความในสัญญานี้ ให้ใช้ข้อความในสัญญานี้
นี้บังคับ และในกรณีที่เอกสารแนบท้ายสัญญาขัดแย้งกันเอง ผู้ขายจะต้องปฏิบัติตามคำวินิจฉัยของผู้ซื้อคำวินิจฉัย
ของผู้ซื้อให้ถือเป็นที่สุด และผู้ขายไม่มีสิทธิเรียกร้องราคา ค่าเสียหาย หรือค่าใช้จ่ายใดๆเพิ่มเติมจากผู้ซื้อทั้งสิ้น

ข้อ ๔. การส่งมอบ

ผู้ขายจะส่งมอบสิ่งของที่ซื้อขายตามสัญญาให้แก่ผู้ซื้อ ณ องค์การบริหารส่วนจังหวัดชลบุรี
๓๓๓/๕๕๕ หมู่ ๓ ภายในวันที่ ๔ ตุลาคม ๒๕๖๗ ให้ถูกต้องและครบถ้วนตามที่กำหนดไว้ในข้อ ๑ แห่งสัญญานี้
พร้อมทั้งหีบห่อหรือเครื่องรัดพันผูกโดยเรียบร้อย

การส่งมอบสิ่งของตามสัญญานี้ ไม่ว่าจะเป็นการส่งมอบเพียงครั้งเดียว หรือส่งมอบหลายครั้ง
ผู้ขายจะต้องแจ้งกำหนดเวลาส่งมอบแต่ละครั้งโดยทำเป็นหนังสือนำไปยื่นต่อผู้ซื้อ ณ องค์การบริหารส่วนจังหวัดชลบุรี
๓๓๓/๕๕๕ หมู่ ๓ ในวันและเวลาทำการของผู้ซื้อ ก่อนวันส่งมอบไม่น้อยกว่า ๓ (สาม) วันทำการของผู้ซื้อ

ข้อ ๕. การตรวจรับ

เมื่อผู้ซื้อได้ตรวจรับสิ่งของที่ส่งมอบและเห็นว่าถูกต้องครบถ้วนตามสัญญาแล้ว ผู้ซื้อจะออก
หลักฐานการรับมอบเป็นหนังสือไว้ให้ เพื่อผู้ขายนำมาเป็นหลักฐานประกอบการขอรับเงินค่าสิ่งของนั้น

ถ้าผลของการตรวจรับปรากฏว่าสิ่งของที่ผู้ขายส่งมอบไม่ตรงตามข้อ ๑ ผู้ซื้อทรงไว้ซึ่งสิทธิที่
จะไม่รับสิ่งของนั้น ในกรณีเช่นว่านี้ ผู้ขายต้องรับนำสิ่งของนั้นกลับคืนโดยเร็วที่สุดเท่าที่จะทำได้และนำสิ่งของมาส่ง
มอบให้ใหม่ หรือต้องทำการแก้ไขให้ถูกต้องตามสัญญาด้วยค่าใช้จ่ายของผู้ขายเอง และระยะเวลาที่เสียไปเพราะเหตุดัง
กล่าวผู้ขายจะนำมาอ้างเป็นเหตุขอขยายเวลาส่งมอบตามสัญญาหรือ ของดหรือลดค่าปรับไม่ได้

ข้อ ๖. การชำระเงิน

ผู้ซื้อตกลงชำระเงิน ค่าสิ่งของตามข้อ ๑ ให้แก่ผู้ขาย เมื่อผู้ซื้อได้รับมอบสิ่งของตามข้อ ๕ ไว้โดย
ครบถ้วนแล้ว

ข้อ ๗. การรับประกันความชำรุดบกพร่อง

ผู้ขายตกลงรับประกันความชำรุดบกพร่องหรือขัดข้องของสิ่งของตามสัญญานี้ เป็นเวลา...-....
นับถัดจากวันที่ผู้ซื้อได้รับมอบสิ่งของทั้งหมดไว้โดยถูกต้องครบถ้วนตามสัญญา โดยภายในกำหนดเวลาดังกล่าว หาก
สิ่งของตามสัญญานี้เกิดชำรุดบกพร่องหรือขัดข้องอันเนื่องมาจากการใช้งานตามปกติ ผู้ขายจะต้องจัดการซ่อมแซม
หรือแก้ไขให้อยู่ในสภาพที่ใช้การได้ดีดังเดิม ภายใน ๑๕ (สิบห้า) วัน นับถัดจากวันที่ได้รับแจ้งจากผู้ซื้อโดยไม่ได้
ค่าใช้จ่ายใดๆ ทั้งสิ้น หากผู้ขายไม่จัดการซ่อมแซมหรือแก้ไขภายในกำหนดเวลาดังกล่าว ผู้ซื้อจะมีสิทธิที่จะทำการนั้นเอง
หรือจ้างผู้อื่นให้ทำการนั้นแทนผู้ขาย โดยผู้ขายต้องเป็นผู้ออกค่าใช้จ่ายเองทั้งสิ้น

พร้อม มีราคาจริง

พินิจ บ้านสวน

On

- Day

8

ในกรณีที่ผู้ซื้อใช้สิทธิบอกเลิกสัญญา ผู้ซื้อไม่มีสิทธิหรือบังคับจากหลักประกัน ตาม (ข้อ ๖ และ) ข้อ ๘ เป็นจำนวนเงินทั้งหมดหรือแต่บางส่วนก็ได้ แล้วแต่ผู้ซื้อจะเห็นสมควร และถ้าผู้ซื้อจัดซื้อสิ่งของจากบุคคลอื่น เต็มจำนวนหรือเฉพาะจำนวนที่ขาดส่ง แล้วแต่กรณี ภายในกำหนด ๑๕ (สิบห้า) วัน นับถัดจากวันบอกเลิกสัญญา ผู้ขายจะต้องชดใช้ราคาที่เพิ่มขึ้นจากราคาที่กำหนดไว้ในสัญญานี้ด้วย

ข้อ ๑๐. ค่าปรับ

ในกรณีที่ผู้ซื้อไม่ได้ใช้สิทธิบอกเลิกสัญญาตามข้อ ๙ ผู้ขายจะต้องชำระค่าปรับให้ผู้ซื้อเป็นรายวันในอัตราร้อยละ ๐.๒๐ (ศูนย์จุดสองศูนย์) ของราคาส่งที่ยังไม่ได้รับมอบ นับถัดจากวันครบกำหนดตามสัญญาจนถึงวันที่ผู้ขายได้นำสิ่งของมาส่งมอบให้แก่ผู้ซื้อจนถูกต้องครบถ้วนตามสัญญา

การคิดค่าปรับในกรณีสิ่งของที่ตกลงซื้อขายประกอบกันเป็นชุด แต่ผู้ขายส่งมอบเพียงบางส่วน หรือขาดส่วนประกอบส่วนหนึ่งส่วนใดไปทำให้ไม่สามารถใช้การได้โดยสมบูรณ์ ให้ถือว่า ยังไม่ได้ส่งมอบสิ่งของนั้นเลย และให้คิดค่าปรับจากราคาส่งของเต็มทั้งชุด

ในระหว่างที่ผู้ซื้อยังมีได้ใช้สิทธิบอกเลิกสัญญานั้น หากผู้ซื้อเห็นว่าผู้ขายไม่อาจปฏิบัติตามสัญญาต่อไปได้ ผู้ซื้อจะใช้สิทธิบอกเลิกสัญญาและริบหรือบังคับจากหลักประกันตาม (ข้อ ๖ และ) ข้อ ๘ กับเรียกร้องให้ชดใช้ราคาที่เพิ่มขึ้นตามที่กำหนดไว้ในข้อ ๙ วรรคสองก็ได้ และถ้าผู้ซื้อได้แจ้งข้อเรียกร้องให้ชำระค่าปรับไปยังผู้ขายเมื่อครบกำหนดส่งมอบแล้ว ผู้ซื้อไม่มีสิทธิที่จะปรับผู้ขายจนถึงวันบอกเลิกสัญญาได้อีกด้วย

ข้อ ๑๑. การบังคับค่าปรับ ค่าเสียหาย และค่าใช้จ่าย

ในกรณีที่ผู้ขายไม่ปฏิบัติตามสัญญาข้อใดข้อหนึ่งด้วยเหตุใดๆ ก็ตาม จนเป็นเหตุให้เกิดค่าปรับ ค่าเสียหาย หรือค่าใช้จ่ายแก่ผู้ซื้อ ผู้ขายต้องชดใช้ค่าปรับ ค่าเสียหาย หรือค่าใช้จ่ายดังกล่าวให้แก่ผู้ซื้อโดยสิ้นเชิงภายในกำหนด ๗ (เจ็ด) วัน นับถัดจากวันที่ได้รับแจ้งเป็นหนังสือจากผู้ซื้อ หากผู้ขายไม่ชดใช้ให้ถูกต้องครบถ้วนภายในระยะเวลาดังกล่าวให้ผู้ซื้อไม่มีสิทธิที่จะหักเอาจากจำนวนเงินค่าสิ่งของที่ซื้อขายที่ต้องชำระ หรือบังคับจากหลักประกันการปฏิบัติตามสัญญาได้ทันที

หากค่าปรับ ค่าเสียหาย หรือค่าใช้จ่ายที่บังคับจากเงินค่าสิ่งของที่ซื้อขายที่ต้องชำระ หรือหลักประกันการปฏิบัติตามสัญญาแล้วยังไม่เพียงพอ ผู้ขายยินยอมชำระส่วนที่เหลือที่ยังขาดอยู่ จนครบถ้วนตามจำนวนค่าปรับ ค่าเสียหาย หรือค่าใช้จ่ายนั้น ภายในกำหนด ๗ (เจ็ด) วัน นับถัดจากวันที่ได้รับแจ้งเป็นหนังสือจากผู้ซื้อ

หากมีเงินค่าสิ่งของที่ซื้อขายตามสัญญาที่หักไว้จ่ายเป็นค่าปรับ ค่าเสียหาย หรือค่าใช้จ่ายแล้วยังเหลืออยู่อีกเท่าใด ผู้ซื้อจะคืนให้แก่ผู้ขายทั้งหมด

พินิจ มรดกธรรมจรรยา

พินิจ บ้านสวน



ข้อ ๑๒. การงดหรือลดค่าปรับ หรือขยายเวลาส่งมอบ

ในกรณีที่มีเหตุเกิดจากความผิดหรือความบกพร่องของฝ่ายผู้ซื้อ หรือเหตุสุดวิสัย หรือเกิดจากพฤติการณ์อันหนึ่งอันใดที่ผู้ขายไม่ต้องรับผิดชอบตามกฎหมาย หรือเหตุอื่นตามที่กำหนดในกฎกระทรวง ซึ่งออกตามความในกฎหมายว่าด้วยการจัดซื้อจัดจ้างและการบริหารพัสดุภาครัฐ ทำให้ผู้ขายไม่สามารถส่งมอบสิ่งของตามเงื่อนไข และกำหนดเวลาแห่งสัญญานี้ได้ ผู้ขายมีสิทธิของงดหรือลดค่าปรับหรือขยายเวลาส่งมอบตามสัญญาได้ โดยจะต้องแจ้งเหตุหรือพฤติการณ์ดังกล่าวพร้อมหลักฐานเป็นหนังสือให้ผู้ซื้อทราบภายใน ๑๕ (สิบห้า) วัน นับถัดจากวันที่เหตุอันสิ้นสุดลง หรือตามที่กำหนดในกฎกระทรวงดังกล่าว

ถ้าผู้ขายไม่ปฏิบัติให้เป็นไปตามความในวรรคหนึ่ง ให้ถือว่าผู้ขายได้สละสิทธิเรียกร้องในการที่จะงดหรือลดค่าปรับหรือขยายเวลาส่งมอบตามสัญญา โดยไม่มีเงื่อนไขใดๆ ทั้งสิ้น เว้นแต่กรณีเหตุเกิดจากความผิดหรือความบกพร่องของฝ่ายผู้ซื้อซึ่งมีหลักฐานชัดเจนหรือผู้ซื้อทราบอยู่แล้วตั้งแต่วันที่

การงดหรือลดค่าปรับหรือขยายเวลาส่งมอบตามสัญญาตามวรรคหนึ่ง อยู่ในดุลพินิจของผู้ซื้อที่จะพิจารณาตามที่เห็นสมควร

ข้อ ๑๓. การใช้เรือไทย

ถ้าสิ่งของที่จะต้องส่งมอบให้แก่ผู้ซื้อตามสัญญานี้ เป็นสิ่งของที่จะต้องสั่งหรือนำเข้ามาจากต่างประเทศ และสิ่งของนั้นต้องนำเข้ามาโดยทางเรือในเส้นทางเดินเรือที่มีเรือไทยเดินอยู่ และสามารถให้บริการรับขนได้ตามที่รัฐมนตรีว่าการกระทรวงคมนาคมประกาศกำหนด ผู้ขายต้องจัดการให้สิ่งของดังกล่าวบรรทุกโดยเรือไทยหรือเรือที่มีสิทธิเช่นเดียวกับเรือไทยจากต่างประเทศมายังประเทศไทย เว้นแต่จะได้รับอนุญาตจากกรมเจ้าท่าก่อนบรรทุกของนั้นลงเรืออื่นที่มีใช้เรือไทยหรือเป็นของที่รัฐมนตรีว่าการกระทรวงคมนาคมประกาศยกเว้นให้บรรทุกโดยเรืออื่นได้ ทั้งนี้ ไม่ว่าการสั่งหรือนำเข้าสิ่งของดังกล่าวจากต่างประเทศจะเป็นแบบใด

ในการส่งมอบสิ่งของตามสัญญาให้แก่ผู้ซื้อ ถ้าสิ่งของนั้นเป็นสิ่งของตามวรรคหนึ่ง ผู้ขายจะต้องส่งมอบใบตราส่ง (Bill of Lading) หรือสำเนาใบตราส่งสำหรับของนั้น ซึ่งแสดงว่าได้บรรทุกมาโดยเรือไทยหรือเรือที่มีสิทธิเช่นเดียวกับเรือไทยให้แก่ผู้ซื้อพร้อมกับการส่งมอบสิ่งของด้วย

ในกรณีที่สิ่งของดังกล่าวไม่ได้บรรทุกจากต่างประเทศมายังประเทศไทย โดยเรือไทยหรือเรือที่มีสิทธิเช่นเดียวกับเรือไทย ผู้ขายต้องส่งมอบหลักฐานซึ่งแสดงว่าได้รับอนุญาตจากกรมเจ้าท่า ให้บรรทุกของโดยเรืออื่นได้หรือหลักฐานซึ่งแสดงว่าได้ชำระค่าธรรมเนียมพิเศษเนื่องจากการไม่บรรทุกของโดยเรือไทยตามกฎหมายว่าด้วยการส่งเสริมการพาณิชย์แล้วอย่างใดอย่างหนึ่งแก่ผู้ซื้อด้วย

ในกรณีที่ผู้ขายไม่ส่งมอบหลักฐานอย่างใดอย่างหนึ่งดังกล่าวในวรรคสองและวรรคสามให้แก่ผู้ซื้อ แต่จะขอส่งมอบสิ่งของดังกล่าวให้ผู้ซื้อก่อนโดยยังไม่รับชำระเงินค่าสิ่งของ ผู้ซื้อไม่มีสิทธิรับสิ่งของดังกล่าวไว้ก่อนและชำระเงินค่าสิ่งของเมื่อผู้ขายได้ปฏิบัติตามข้อกำหนดดังกล่าวแล้วได้

พ.เจ บ้านสวน



พ.เจ บ้านสวน



สัญญานี้ทำขึ้นเป็นสองฉบับ มีข้อความถูกต้องตรงกัน คู่สัญญาได้อ่านและเข้าใจข้อความโดยละเอียด
ตลอดแล้ว จึงได้ลงลายมือชื่อพร้อมทั้งประทับตรา (ถ้ามี) ไว้เป็นสำคัญต่อหน้าพยาน และคู่สัญญาต่างยึดถือไว้ฝ่ายละ
หนึ่งฉบับ

(ลงชื่อ)..........ผู้ซื้อ
(นางดารัตน์ สุรักษกะ)

พินิจ บ้านสวน (ลงชื่อ) .....ผู้ขาย
(นายนิคม ปวีณวงษ์วรรณ)

(ลงชื่อ)..........พยาน
(นางวิรานุรัช บุญท่วมมี)

(ลงชื่อ)..........พยาน
(นางสาวจิราภรณ์ กลิ่นหอม)

เลขที่โครงการ ๖๗๐๘๙๑๗๘๕๗๓

เลขคู่มือสัญญา ๖๗๐๘๐๑๐๐๔๑๑๗

ใบเสนอราคา

ร้าน พี เจ บ้านสวน (สำนักงานใหญ่)

344/8 ม.5 ต.บ้านสวน อ.เมือง จ.ชลบุรี 20000

เลขประจำตัวผู้เสียภาษี 3-2002-00628-855

Tel: 081-351-3056

เลขที่ : 670718-01

วันที่ - 8 ต.ค. 2567

ลูกค้า: สำนักงานองค์การบริหารส่วนจังหวัดชลบุรี

เลขที่ 333/555 หมู่ 3 ถ.นารมณฑลเสวี 1 ต.เสม็ด อ.เมืองชลบุรี 20000

ลำดับ	รายการ	จำนวน	หน่วย	ราคาหน่วย	รวมเป็นเงิน	แหล่งที่มา	
						ในประเทศ	นอกประเทศ
1	ลูกบิดประตู SOLO	24	ลูก	300.00	7,200.00	/	
2	ลูกบิดประตูห้องน้ำ SOLO	24	ลูก	300.00	7,200.00	/	
3	สายน้ำดี 24" DUSS	10	เส้น	100.00	1,000.00	/	
4	มินิบอลวาล์ว SANWA	20	ตัว	100.00	2,000.00	/	
5	ลูกลอยชักโครกกดบน CECO	20	ชุด	450.00	9,000.00	/	
6	สายชำระ HOY HOZ	50	ชุด	300.00	15,000.00	/	
7	ใบเลื่อยอิตลิป 18T	5	ใบ	40.00	200.00	/	
8	ก๊อกล้อขวาล์ว HANG BF101	10	ชุด	1,380.00	13,800.00	/	
9	ฟลัชวาล์วโถปัสสาวะแบบตรง UF-48I	20	ชุด	1,250.00	25,000.00	/	
10	ฟลัชวาล์วโถปัสสาวะแบบโค้ง UF-48S	20	ชุด	1,280.00	25,600.00	/	
11	ชักโครก ASIA TIC	4	ชุด	3,500.00	14,000.00	/	
12	กรรไกรตัดท่อ STANLEY	1	ตัว	650.00	650.00	/	
13	ลูกลอยสแตนเลส 2"	3	ชุด	1,900.00	5,700.00	/	
14	ฝักบัวก้านแข็ง สแตนเลส SBT-017	10	ชุด	350.00	3,500.00	/	
15	วาล์วลอย DUSS	20	ตัว	250.00	5,000.00	/	
16	ก๊อกล้อ SANWA 1/2"	20	ตัว	140.00	2,800.00	/	
17	น็อตดำซันผ้า 6x1"	5	กล่อง	80.00	400.00	/	
18	ประแจขันน็อตได้อ่างอเนกประสงค์	1	อัน	350.00	350.00	/	
19	ฝักบัวพลาสติก FJHOF-120	18	อัน	270.00	4,860.00	/	

เงื่อนไขเบื้องต้น กำหนดส่งของภายใน 45 วัน รวมเงิน 133,887.85

ร้าน พี เจ บ้านสวน (สำนักงานใหญ่) VAT 9,372.15

100% ชำรุดตามที่ใบเสนอราคา เงิน 143,260.- บาท ยอดสุทธิ 143,260.00

พร้อมแนบใบกำกับภาษีมูลค่าเพิ่ม

กมล ธีระภรณ์ บ้านสวน

พีเจ บ้านสวน

ลงชื่อ.....ผู้กรอกราคา

ผู้เสนอราคา

พีเจ บ้านสวน

ลูกบิดประตูห้องน้ำ



รายละเอียดสินค้า

ลูกบิดประตูห้องน้ำ ยี่ห้อ Solo

ใช้สำหรับประตูห้องน้ำ ชนิดไม่มีลูกกุญแจ

ผลิตจากวัสดุสแตนเลส ไม่เป็นสนิม ใช้งานได้ยาวนาน

ใช้ได้กับบานประตูทั่วไป ที่มีขนาดความหนาตั้งแต่ 28 - 45 mm.

ลูกบิดครบชุดพร้อมตะปูเกลียวปล้อย มีคู่มือการใช้งาน ติดตั้งได้ง่าย

Handwritten signature

พีเจ บ้านสวน

Handwritten signature

พีเจ บ้านสวน

Handwritten signature

Handwritten signature

Handwritten signature



พิกุล วัฒนวิเศษ

สายน้ำดีสเตนเลสแบบถัก ยาว 24 นิ้ว DUSS

วัสดุผลิตจากสเตนเลส สตีล เกรดคุณภาพ ปลอดภัยจากสารตกค้างของสารเคมีและตะกั่ว

พิกุล บ้านสวน

มีความแข็งแรง ทนทาน ป้องกันการเกิดสนิมได้เป็นอย่างดี มีอายุการใช้งานยาวนาน

ไม่ควรใช้งานร่วมกับเครื่องทำน้ำอุ่น และน้ำร้อน

สามารถใช้เป็นสายน้ำดีต่อกับก๊อกน้ำ อ่างล้างหน้า หรือโถสุขภัณฑ์

พิกุล

พิกุล บ้านสวน

พิกุล วัฒนวิเศษ

พิกุล

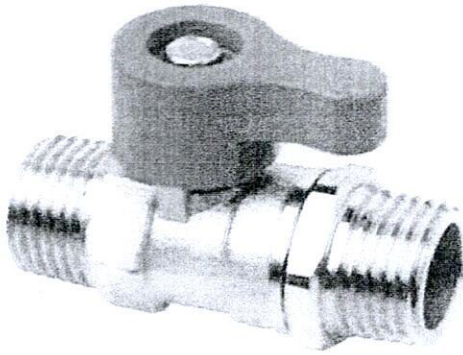

มินิบอลวาล์ว SANWA 1/2

Handwritten signature and text: *Handwritten signature* *บริษัท สานวา*

พีเจ บ้านสวน

รายละเอียด

- มินิบอลวาล์ว (ผผ.) เหมาะสำหรับงานสุขภัณฑ์ เช่น ต่ออ่างล้างหน้า ต่อโถชักโครก
- ตัวเรือนผลิตจากทองเหลืองคุณภาพสูง โดยวิธีป้อนร้อนขึ้นรูป (Hot Forging) ชุบนิเกิลโครเมียม เพิ่มความสวยงามทนทาน
- กลไกเปิด - ปิดแบบลูกบอล ผลิตจากทองเหลืองคุณภาพสูงปราศจากการเกิดสนิมทำให้เปิด - ปิด สะดวกไม่ติดขัด
- ใช้วัสดุเทพล่อนคุณภาพสูงในการผลิตแหวนรองรับลูกบอล เพิ่มความนุ่มนวลในการเปิด - ปิด
- ด้ามจับแบบใหม่ดีไซน์ให้บิดง่ายไม่เจ็บมือ ผลิตจากอะลูมิเนียม ปลอดภัยตลอดอายุการใช้งาน
- เกลียมาตรฐาน JIS ติดตั้งง่ายไม่ชนผนังหรือกำแพง

พีเจ บ้านสวน

Handwritten signature

Handwritten signature and text: *Handwritten signature* *บริษัท สานวา*

Handwritten mark

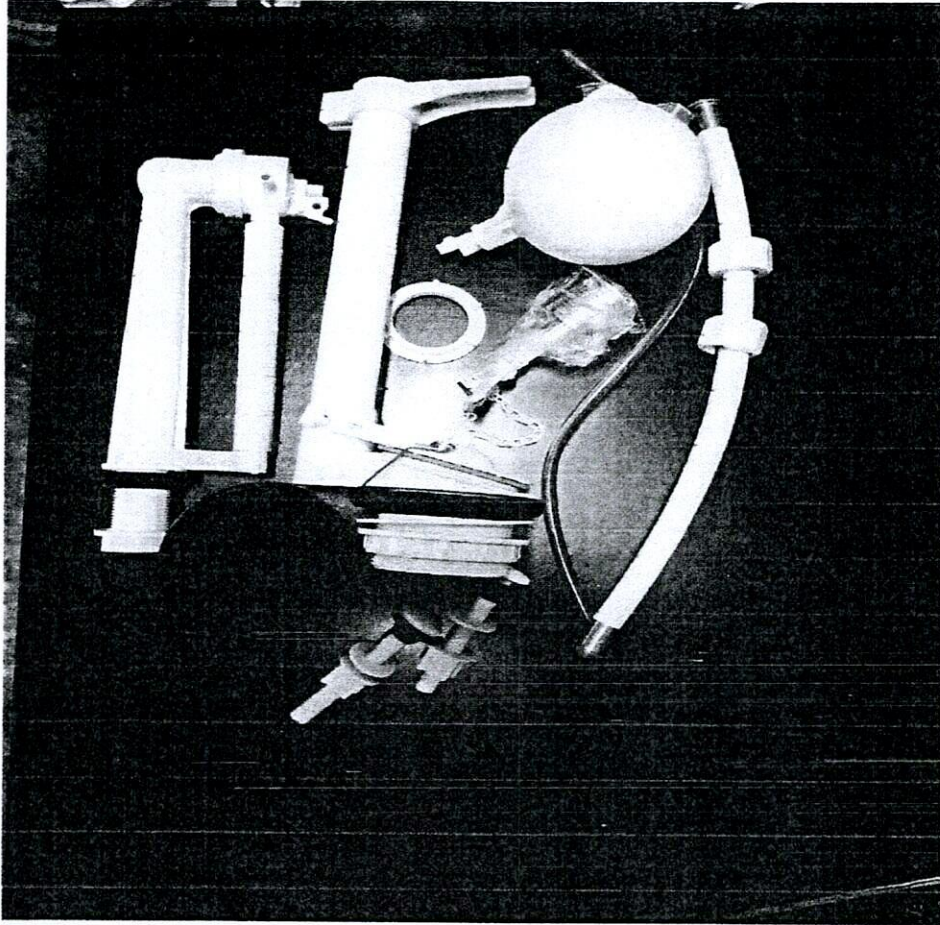

ชื่อ ปรชดาพร

พีเจ บ้านสวน

รายละเอียดสินค้า

อะไหล่-อุปกรณ์ซักโครก ตรา CECO

สินค้าเป็นอุปกรณ์ใส่ในถังน้ำโถสุขภัณฑ์แบบมาตรฐานทั่วไป เพื่อให้การใช้งานของโถเป็นไปอย่างดี

พีเจ บ้านสวน

ชื่อ

ชื่อ ปรชดาพร

ชื่อ

ชื่อ

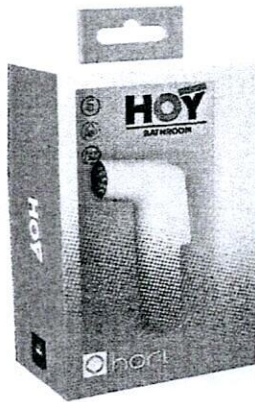

800๙ ๑๒๓๔๕๖๗๘

พื้เจ บ้านสวน

สายชำระ HOY ผลิตจากพลาสติก ABS คุณภาพสูง ทนทานต่อการตกกระแทกสูง ชั้นคุณภาพ:PN6
รับแรงดันได้สูงสุด 6 บาร์ ก้านกดลือก้างได้ น้ำไหลต่อเนื่อง กดง่ายสบายมือ

พื้เจ บ้านสวน

.....
.....
.....
.....



9007 2526004887

รายละเอียดสินค้า

- ใบเลื่อยตัดเหล็กคุณภาพ ขนาด 18T
- ผลิตจาก HSS Hi-speed steel
- ใช้กับเลื่อยเหล็กและในงานเหล็กโดยเฉพาะ

พีเจ บ้านสวน

0114

พีเจ บ้านสวน

9007 2526004887

0114

0114

8

Hang
Sensory Technology

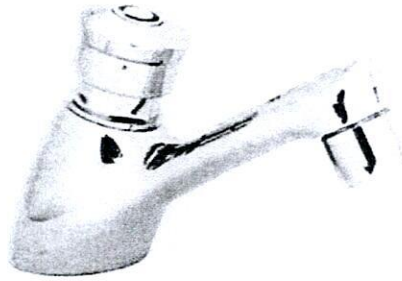

พิกุล วัฒนวรรณ

พิกุล วัฒนวรรณ

รายละเอียดสินค้า ก๊อกอ่างล้างหน้าแบบกดหยุดอัตโนมัติ HANG รุ่น BF-101

- ก๊อกกดเด็งหยุดอัตโนมัติ
- ติดตั้งง่ายใช้งานสะดวก
- ผลิตจากทองเหลืองแท้
- แข็งแรงทนทาน
- ทนทานต่อการสึกกร่อน ตลอดอายุการใช้งาน

พิกุล วัฒนวรรณ

พิกุล วัฒนวรรณ

พิกุล วัฒนวรรณ

พิกุล วัฒนวรรณ

8



ฟลัชวาล์วแบบตรง HANG รุ่น UF-481

๑๗๗๗ ๑/๓๗๖๗๑๕๗

คุณสมบัติ

- ฟลัชวาล์ว HANG รุ่น UF-481
- ทำจากทองเหลืองอย่างดี ชุบโครเมียม แข็งแรง ทนทาน ไม่ลอกไม่ดำ ไม่เป็นสนิม
- เป็นตัวเปิด/ปิดน้ำ ในจุดที่ติดตั้ง/ใช้งานคู่กับโถบัสสาวะ
- ที่เปิด/ปิดเป็นแบบกดใช้งานง่าย

พีเจ บ้านสวน

พีเจ บ้านสวน

๑๗๗๗

๑/๓๗๖๗๑๕๗

๑๗๗๗

๑๗๗๗



ชุดฟลัชวาล์วโถปัสสาวะแบบโค้ง

UF-48S HANG

ชุดฟลัชวาล์วโถปัสสาวะแบบโค้ง

กวดเค็งหยุกอ็ดโนมิติ ผลิตจากทองเหลืองแท้ ทนทาน ต่อการสึกกร่อน

พิกิจ ๑/๑๕๖๖๖๖๖๖

พีเจ บ้านสวน

พีเจ บ้านสวน

พิกิจ

พิกิจ ๑/๑๕๖๖๖๖๖๖

พิกิจ

พิกิจ

AsiaTic

MS1201

ชักโครกหนึ่งชิ้นกอบน

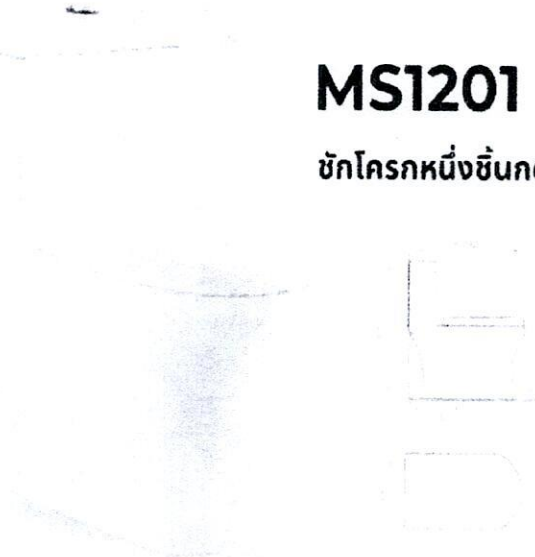

รหัสสินค้า: MS1201

Handwritten signature

- วัสดุ: เซรามิค
- สี: ขาว
- ขนาดสินค้า (กxขxส): 660x350x710mm
- ประเภทสินค้า: โถสุขภัณฑ์ชิ้นเดียว
- อุปกรณ์ในชุด ประกอบด้วย โถสุขภัณฑ์ฝาปิดชักโครก และฝารองนั่ง
- ข้อแนะนำ: ควรใช้ปูนขาวหรืออุปกรณ์ยาแนว
- คำเตือน: 1) ห้ามใช้น้ำยาที่มีฤทธิ์เป็นกรด โซดาไฟ หรือน้ำยาที่มีความเข้มข้นทำความสะอาด, 2) หลีกเลี่ยงของแข็งหรือหยาบ เช่น ฝ่าเนื้อหยาบในการดูแลรักษาสุขภัณฑ์ เพื่อป้องกันรอยขีดข่วน และ 3) หลีกเลี่ยงการเหยียบบนสุขภัณฑ์เพราะอาจทำให้ได้รับอันตรายได้

พีเจ บ้านสวน

พีเจ บ้านสวน

Handwritten signature

Handwritten signature

Handwritten mark

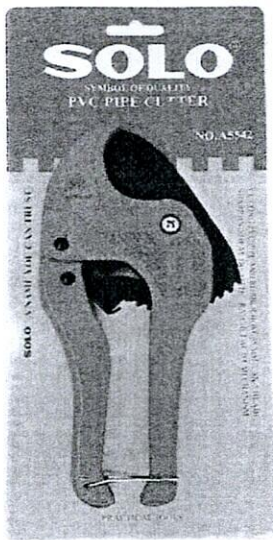

21/10/2020

พีเจ บ้านสวน

รายละเอียดสินค้า

กรรไกรตัดท่อ PVC SOLO

- สามารถตัดท่อ PVC , ท่อเรซิน , ท่อ PE , สายยางฉีดน้ำ และอื่น ๆ
- ด้ามจับถนัดมือใช้สำหรับตัดท่อพีวีซี ขนาดเส้นผ่านศูนย์กลางได้ถึงขนาด 35 mm. หรือ 1 นิ้ว
- แข็งแรง ทนทาน ได้มาตรฐาน SOLO

พีเจ บ้านสวน

Out of

21/10/2020

21/10/2020

21/10/2020



รายละเอียดสินค้า

ลูกลอย สแตนเลส ขนาด 2 นิ้ว

- ใช้สำหรับติดตั้งกับแท่งค้ำน้ำ ทำหน้าที่เปิด-ปิดวาล์วน้ำในแท่งค้ำ
- ไม่เป็นสนิม ใช้งานได้ยาวนาน

2/10/2562
2/10/2562

พีเจ บ้านสวน

พีเจ บ้านสวน

2/10/2562

8



SBT-017

ชุดฝักบัว ก้านแข็ง สดล. 5 ระดับ โครเมียม

พีเจ บ้านสวน

๑/๑๖/๖๖

รายละเอียดสินค้า

+ ก้านผลิตจากวัสดุสแตนเลส ไม่เป็นสนิม ทนความร้อนจากเครื่องทำน้ำอุ่นได้ดี ไม่มี
ส่วนผสมจากวัสดุที่ใช้น้ำมัน + ใช้งานได้อเนกประสงค์ - ปรับระดับน้ำได้ 5 ระดับ ระดับที่ 1.
Relax Spray สายน้ำนุ่มนวล ผ่อนคลาย สบายตัว ระดับที่ 2. **Waterfall Spray**
สายธารน้ำตก ให้ความรู้สึกมีชีวิตชีวา ระดับที่ 3. **Rain Spray** สายฝนดูธรรมชาติ โอบ
ล้อมทุกผิวสัมผัส ระดับที่ 4. **Full Flow Spray** สายน้ำชุ่มฉ่ำ สะใจ สดชื่นเต็มที่ ระดับที่
5. **Jet Spray** สายน้ำจี๊ด เร้าใจ กระตุ้นจุดสัมผัส - น้ำไหลแรงกำลังดี

พีเจ บ้านสวน

๑/๑๖/๖๖

๑/๑๖/๖๖

๑/๑๖/๖๖

๑/๑๖/๖๖



รายละเอียดสินค้า

ก๊อกวาล์วลอย DUSS ด้ามบิด(เปิด-ปิด)

ผลิตจากทองเหลืองแท้ ชุบโครเมียม วาล์วเป็นเซรามิค

เปิด-ปิด ใช้งานง่ายถนัดมือ แข็งแรงทนทาน

คุณภาพมาตรฐาน ใช้ได้กับฝักบัวทุกยี่ห้อ

พิกิจ วัฒนวงษ์

พิกิจ บ้านสวน

พิกิจ บ้านสวน

พิกิจ

พิกิจ วัฒนวงษ์

พิกิจ

พิกิจ

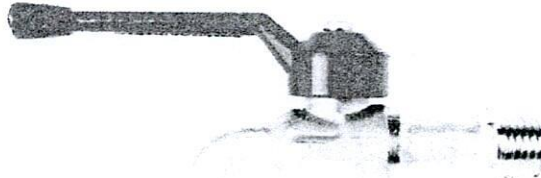

รายละเอียดสินค้า

Handwritten signature: 25/11/2019

จุดเด่นของ ก๊อกบอล SANWA

1. ตัวเรือนและลูกบอลมีขนาดใหญ่ตามมาตรฐานทั่วโลกใช้น้ำไหลเต็ม ไหลแรง
2. ด้ามจับใหญ่ทำจากอลูมิเนียม จับถนัดมือ ทนทาน เปิด-ปิดได้ 40,000 ครั้ง
3. ก๊อกบอลมีขนาดใหญ่ สมส่วนกับท่อน้ำ
4. ป้องกันการรั่วซึมถึง 2 ชั้น ด้วย Double O-ring (จุดแกนบังคับลูกบอล)
5. รูปทรงและสี เป็นเอกลักษณ์แข็งแรงทนทาน
6. ใช้ได้กับทุกภาชนะรองรับน้ำ

พืเจ บ้านสวน

พืเจ บ้านสวน

Handwritten signature

Handwritten signature

Handwritten mark

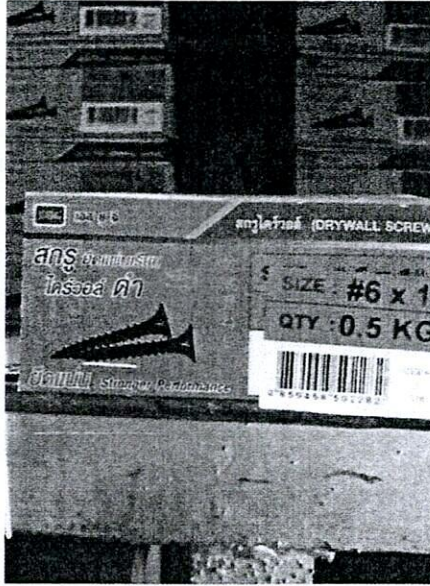

ผม ๑๗ กรกฎาคม ๒๕๖๕

พี่เจ บ้านสวน

ใช้สำหรับ:

ขันยึดไม้หรือพลาสติก แต่ที่นิยมนำไปใช้คือนำไปยึดฝ้า ตัวสกรูมีสีดำด้าน ขนาดหัวสกรูใหญ่ทำให้สามารถยึดกับวัสดุที่ไม่แข็งมากได้เช่นฝ้ายิปซัม เป็นเกลียวหุน กำจากเหล็กชุบดำ

#สกรูย้งฝ้าโดรวอ #สกรูย้งฝ้า #สกรูยิปซั้ม #สกรูดรายวอ
ลล -F- #DRYWALL #SCREW #Drywall Screw #สกรูโดรวอ
ลล #โดรวอ

ผม ๑๗ กรกฎาคม ๒๕๖๕

พี่เจ บ้านสวน

๘



Pumpkin ประแจขันน็อตได้อ่างอเนกประสงค์ 8in1

รายละเอียดสินค้า

ประแจขันน็อตได้อ่างอเนกประสงค์ 8 in 1 PUMPKIN # PTT-FC8IN1

ประแจรูปแบบใหม่ให้คุณได้ถึง 8 ฟังก์ชันในแพ็คเกจเดียว ประกอบด้วย

1. ชั้นพลาสติกยึดก๊อกได้อ่าง
2. ขันน็อตท่อน้ำดีเบอร์ 17
3. ขันน็อตท่อน้ำดีเบอร์ 19
4. ถอดสายท่อน้ำดี สามารถขันเกลียวเข้าไปเพื่อดึงสายเปลี่ยน
5. บล็อกเปลี่ยนสื่อดิอังกเบอร์ 34
6. บล็อกเปลี่ยนสื่อดิอังกเบอร์ 40
7. ปิด-เปิดก๊อกที่ติดผนัง
8. ระดับน้ำ

Handwritten signature and date: ๒๕๖๕/๐๗/๒๖

พีเจ บ้านสวน

พีเจ บ้านสวน

Handwritten signature

Handwritten signature

Handwritten signature

Handwritten signature



Hand Shower Set

ฝักบัวพลาสติก FJHOF-120AWS

พีเจ บ้านสวน

ชุดฝักบัวสายอ่อน 1 ระบบจากแบรนด์ HOY หัวฝักบัวผลิตจากพลาสติก ABS คุณภาพดี มีความเหนียวทนทาน ไม่เปราะแตกง่าย ดีไซน์หัวฝักบัวรูปทรงสวยงามทันสมัย เข้ากับการตกแต่งห้องน้ำได้หลากหลายสไตล์

พีเจ บ้านสวน

Hand Shower Set

Hand Shower Set

Hand Shower Set

Hand Shower Set