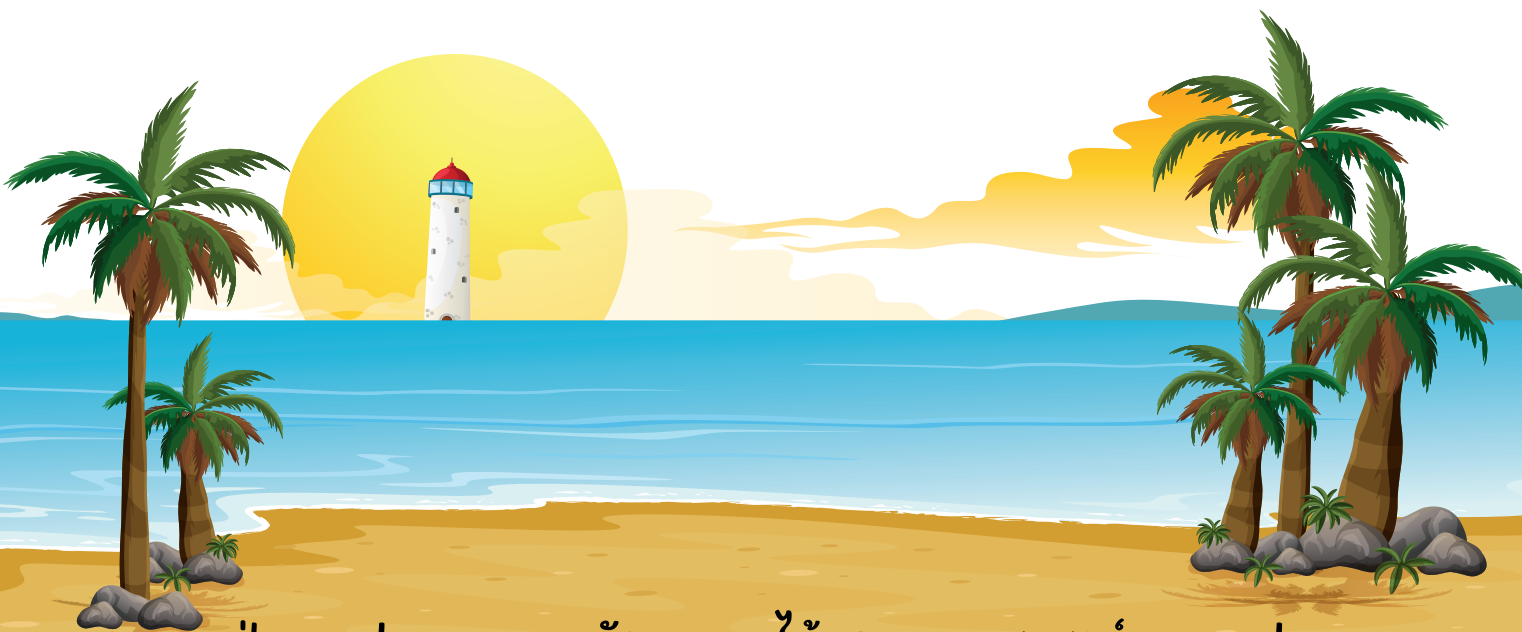

“
ข้อบัญญัติองค์การบริหารส่วนจังหวัด
เรื่อง งบประมาณรายจ่ายเพิ่มเติม ฉบับที่ 1
ประจำปีงบประมาณ พ.ศ. 2566

ของ

องค์การบริหารส่วนจังหวัดชลบุรี
อำเภอเมืองชลบุรี จังหวัดชลบุรี

”

ฝ่ายงบประมาณและพัฒนารายได้ กองยุทธศาสตร์และงบประมาณ
โทรศัพท์ / โทรสาร 0-3839-8031 www.chon.go.th





ข้อบัญญัติองค์การบริหารส่วนจังหวัด

เรื่อง

งบประมาณรายจ่ายเพิ่มเติม ฉบับที่ 1

ประจำปีงบประมาณ พ.ศ. 2566

ของ

องค์การบริหารส่วนจังหวัดชลบุรี

อำเภอเมืองชลบุรี จังหวัดชลบุรี

กองยุทธศาสตร์และงบประมาณ
ฝ่ายงบประมาณและพัฒนารายได้
โทร. / โทรสาร 0-3839-8031
www.chon.go.th



ประกาศองค์การบริหารส่วนจังหวัดชลบุรี
เรื่อง ประกาศใช้บังคับข้อบัญญัติงบประมาณรายจ่ายเพิ่มเติม ฉบับที่ ๑
ประจำปีงบประมาณ พ.ศ. ๒๕๖๖

ด้วยองค์การบริหารส่วนจังหวัดชลบุรี ได้เสนอร่างข้อบัญญัติงบประมาณรายจ่ายเพิ่มเติม ฉบับที่ ๑ ประจำปีงบประมาณ พ.ศ. ๒๕๖๖ ต่อสภาองค์การบริหารส่วนจังหวัดชลบุรี และสภาองค์การบริหารส่วนจังหวัดชลบุรี ได้ให้ความเห็นชอบในคราวประชุมสมัยสามัญ สมัยที่สอง ครั้งที่ ๔ ประจำปี พ.ศ. ๒๕๖๖ เมื่อวันที่ ๑๔ กันยายน ๒๕๖๖ และผู้ว่าราชการจังหวัดชลบุรีได้ให้ความเห็นชอบแล้ว ตามหนังสือจังหวัดชลบุรี ด่วนที่สุด ที่ ขบ ๐๐๒๓.๔/๒๔๙๙๖ ลงวันที่ ๒๐ กันยายน ๒๕๖๖

อาศัยอำนาจตามความในมาตรา ๕๓ วรรคสาม แห่งพระราชบัญญัติองค์การบริหารส่วนจังหวัด พ.ศ. ๒๕๔๐ แก้ไขเพิ่มเติม (ฉบับที่ ๕) พ.ศ. ๒๕๖๒ นายองค์การบริหารส่วนจังหวัดชลบุรี จึงประกาศใช้บังคับข้อบัญญัติฯ ฉบับดังกล่าว ต่อไป

ประกาศ ณ วันที่ ๒๐ กันยายน พ.ศ. ๒๕๖๖

(นายวิทยา คุณปลื้ม)
นายองค์การบริหารส่วนจังหวัดชลบุรี

สารบัญ

	หน้า
ส่วนที่ 1	
คำแถลงประกอบงบประมาณรายจ่าย	
- คำแถลงงบประมาณ	1
ส่วนที่ 2	
ข้อบัญญัติองค์การบริหารส่วนจังหวัด	
- บันทึกหลักการและเหตุผล	2
- รายจ่ายตามงานและงบรายจ่าย	3 - 4
- ข้อบัญญัติงบประมาณรายจ่ายเพิ่มเติม ฉบับที่ 1 ประจำปีงบประมาณ พ.ศ. 2566	5
- รายงานประมาณการรายรับงบประมาณรายจ่ายเพิ่มเติม ฉบับที่ 1 ประจำปีงบประมาณ พ.ศ. 2566 องค์การบริหารส่วนจังหวัดชลบุรี	6 - 10
- รายละเอียดประมาณการรายรับงบประมาณรายจ่ายเพิ่มเติม ฉบับที่ 1 ประจำปีงบประมาณ พ.ศ. 2566 องค์การบริหารส่วนจังหวัดชลบุรี	11 - 12
- รายงานประมาณรายจ่ายงบประมาณรายจ่ายเพิ่มเติม ฉบับที่ 1 ประจำปีงบประมาณ พ.ศ. 2566 องค์การบริหารส่วนจังหวัดชลบุรี	13 - 21
- รายละเอียดประมาณรายจ่ายงบประมาณรายจ่ายเพิ่มเติม ฉบับที่ 1 ประจำปีงบประมาณ พ.ศ. 2566 องค์การบริหารส่วนจังหวัดชลบุรี	
- แผนงานงบกลาง	22
- แผนงานบริหารงานทั่วไป	23 - 24
- แผนงานการรักษาความสงบภายใน	25 - 26
- แผนงานการศึกษา	27 - 28
- แผนงานอุตสาหกรรมและการโยธา	29 - 52



ส่วนที่ 1

คำสั่งประกอบงบประมาณรายจ่ายเพิ่มเติม (ฉบับที่ 1)

ประจำปีงบประมาณ พ.ศ. 2566

ของ

องค์การบริหารส่วนจังหวัดชลบุรี

อำเภอเมืองชลบุรี จังหวัดชลบุรี

คำแถลงงบประมาณ
ประกอบงบประมาณรายจ่ายเพิ่มเติม ฉบับที่ 1
ประจำปีงบประมาณ พ.ศ. 2566

ท่านประธานสภาฯ และสมาชิกสภาองค์การบริหารส่วนจังหวัดชลบุรี

ตามที่สภาองค์การบริหารส่วนจังหวัดชลบุรี ได้พิจารณาอนุมัติข้อบัญญัติงบประมาณรายจ่ายประจำปีงบประมาณ พ.ศ. 2566 ไปแล้วนั้น

บัดนี้ปรากฏว่า องค์การบริหารส่วนจังหวัดชลบุรีมีความจำเป็นต้องตั้งงบประมาณรายจ่ายเพิ่มเติม เนื่องจากมีรายรับบางประเภทเพิ่มขึ้น ทำให้มีรายรับเกินยอดรวมทั้งสิ้นของประมาณการรายรับ เป็นเงินทั้งสิ้น 692,757,100.00 บาท หรือองค์การบริหารส่วนจังหวัดชลบุรีมีรายได้บางประเภทที่มีได้ตั้งไว้ในประมาณการรายรับ เป็นเงินทั้งสิ้น 0 บาท ทำให้มีความจำเป็นต้องตั้งงบประมาณรายจ่ายเพิ่มเติม (ฉบับที่ 1) ประจำปีงบประมาณ พ.ศ. 2566 เป็นเงินทั้งสิ้น 692,757,100.00 บาท



ส่วนที่ 2

ข้อบัญญัติ

เรื่อง

งบประมาณรายจ่ายเพิ่มเติม ฉบับที่ 1

ประจำปีงบประมาณ พ.ศ. 2566

ของ

องค์การบริหารส่วนจังหวัดชลบุรี

อำเภอเมืองชลบุรี จังหวัดชลบุรี

บันทึกหลักการและเหตุผล

ประกอบร่างข้อบัญญัติ งบประมาณรายจ่ายเพิ่มเติม (ฉบับที่ 1)
ประจำปีงบประมาณ พ.ศ. 2566 ขององค์การบริหารส่วนจังหวัดชลบุรี
อำเภอเมืองชลบุรี จังหวัดชลบุรี

ด้าน	รวม
ด้านบริหารทั่วไป	
แผนงานบริหารงานทั่วไป	4,900,000
แผนงานการรักษาความสงบภายใน	1,800,000
ด้านบริการชุมชนและสังคม	
แผนงานการศึกษา	4,800,000
ด้านการเศรษฐกิจ	
แผนงานอุตสาหกรรมและการโยธา	660,543,650
ด้านการดำเนินงานอื่น	
แผนงานงบกลาง	20,713,450
	งบประมาณรายจ่ายทั้งสิ้น
	692,757,100

รายจ่ายตามงานและงบรายจ่าย
องค์การบริหารส่วนจังหวัดชลบุรี
อำเภอเมืองชลบุรี จังหวัดชลบุรี

แผนงานงบกลาง

งบ	งาน	งบกลาง	รวม
งบกลาง		20,713,450	20,713,450
งบกลาง		20,713,450	20,713,450

แผนงานบริหารงานทั่วไป

งบ	งาน	งานบริหารทั่วไป	รวม
งบลงทุน		4,900,000	4,900,000
ค่าครุภัณฑ์		4,900,000	4,900,000
	รวม	4,900,000	4,900,000

แผนงานการรักษาความสงบภายใน

งบ	งาน	งานป้องกันและบรรเทา สาธารณภัย	รวม
งบลงทุน		1,800,000	1,800,000
ค่าครุภัณฑ์		1,800,000	1,800,000
	รวม	1,800,000	1,800,000

แผนงานการศึกษา

งบ	งาน	งานระดับก่อนวัยเรียน และประถมศึกษา	งานระดับมัธยมศึกษา	รวม
งบลงทุน		2,400,000	2,400,000	4,800,000
	ค่าครุภัณฑ์	2,400,000	2,400,000	4,800,000
	รวม	2,400,000	2,400,000	4,800,000

แผนงานอุตสาหกรรมและการโยธา

งบ	งาน	งานก่อสร้าง	รวม
งบลงทุน		660,543,650	660,543,650
	ค่าครุภัณฑ์	2,691,000	2,691,000
	ค่าที่ดินและสิ่งก่อสร้าง	657,852,650	657,852,650
	รวม	660,543,650	660,543,650

ข้อบัญญัติ

งบประมาณรายจ่ายเพิ่มเติม (ฉบับที่ 1)

ประจำปีงบประมาณ พ.ศ. 2566

ขององค์การบริหารส่วนจังหวัดชลบุรี

อำเภอเมืองชลบุรี จังหวัดชลบุรี

โดยที่มีความจำเป็นต้องตั้งงบประมาณรายจ่ายเพิ่มขึ้นจากเดิม เนื่องจากมีรายรับบางประเภทเพิ่มขึ้น ประกอบกับมีรายรับเกินยอดรวมทั้งสิ้น ของประมาณการรายรับ หรือมีรายได้บางประเภทที่ได้ตั้งรับไว้ในประมาณการรายรับเข้ามา จึงตราข้อบัญญัติ ฉบับนี้ขึ้นไว้ โดยความเห็นชอบของสภาองค์การบริหารส่วนจังหวัดชลบุรี และโดยอนุมัติของผู้ว่าราชการจังหวัดชลบุรี ดังต่อไปนี้

ข้อ 1 ข้อบัญญัติ นี้เรียกว่า งบประมาณรายจ่ายเพิ่มเติม (ฉบับที่ 1) ประจำปีงบประมาณ พ.ศ. 2566

ข้อ 2 ให้ใช้ข้อบัญญัติ ทันทีภายหลังที่ได้ประกาศใช้ข้อบัญญัติ

ข้อ 3 ให้เพิ่มรายจ่ายในงบประมาณรายจ่ายทั่วไปอีกจำนวน 692,757,100 บาท จำแนกเป็นรายละเอียดปรากฏตามเอกสารงบประมาณที่เสนอมาพร้อมนี้

ข้อ 4 ให้เพิ่มรายจ่ายในงบประมาณรายจ่ายเฉพาะการอีกเป็นจำนวน 0 บาท จำแนกเป็นรายละเอียดปรากฏตามเอกสารงบประมาณที่เสนอมาพร้อมนี้

ข้อ 5 ให้นายองค์การบริหารส่วนจังหวัดชลบุรี ปฏิบัติการเบิกจ่ายเงินงบประมาณที่ได้รับอนุมัติให้เป็นไปตามระเบียบกระทรวงมหาดไทยว่าด้วยวิธีการงบประมาณขององค์กรปกครองส่วนท้องถิ่น และระเบียบกระทรวงมหาดไทยว่าด้วยการรับเงิน การเบิกจ่ายเงิน การฝากเงิน การเก็บรักษาเงิน และการตรวจเงินขององค์กรปกครองส่วนท้องถิ่น

ข้อ 6 ให้นายองค์การบริหารส่วนจังหวัดชลบุรี มีหน้าที่รักษาการให้เป็นไปตามข้อบัญญัตินี้

ประกาศ ณ วันที่ 20 เดือน กันยายน พ.ศ. 2566

(ลงนาม).....

(นายวิทยา คุณปลื้ม)

ตำแหน่ง นายองค์การบริหารส่วนจังหวัดชลบุรี

เห็นชอบ

(ลงนาม).....

(นายรัชชัย ศรีทอง)

ตำแหน่ง ผู้ว่าราชการจังหวัดชลบุรี

รายงานประมาณการรายรับงบประมาณรายจ่ายเพิ่มเติม (ฉบับที่ 1)

ประจำปีงบประมาณ พ.ศ. 2566

องค์การบริหารส่วนจังหวัดชลบุรี

อำเภอเมืองชลบุรี จังหวัดชลบุรี

รับจริงถึงวันที่ 29/8/2566

รายการ	ยอดประมาณการเดิม	รับจริงระหว่างปี	ยอดประมาณการ
หมวดภาษีอากร			
ภาษีบำรุง อบจ.จากการค่าน้ำมัน/ก๊าซ	64,000,000	70,879,765.38	0
ภาษีบำรุง อบจ.จากการค้ายาสูบ	170,000,000	133,742,926.84	0
รวมหมวดภาษีอากร	234,000,000	204,622,692.22	0
หมวดค่าธรรมเนียม ค่าปรับ และใบอนุญาต			
ค่าธรรมเนียมการขอรับใบอนุญาตเป็นผู้มีสิทธิทำรายงานผลกระทบสิ่งแวดล้อม	0	0.00	0
ค่าธรรมเนียมการประกอบกิจการโรงงาน	0	0.00	0
ค่าธรรมเนียมการสมัครรับเลือกตั้งสมาชิกสภาท้องถิ่นหรือผู้บริหารท้องถิ่น	0	44,000.00	0
ค่าธรรมเนียมกำจัดขยะมูลฝอย	0	0.00	0
ค่าธรรมเนียมเก็บขนอุจจาระหรือสิ่งปฏิกูล	0	0.00	0
ค่าธรรมเนียมเก็บและขนมูลฝอย	0	0.00	0
ค่าธรรมเนียมเกี่ยวกับการขุดดินและถมดิน	0	0.00	0
ค่าธรรมเนียมเกี่ยวกับการควบคุมอาคาร	0	2,592.00	0
ค่าธรรมเนียมเกี่ยวกับการบำบัดน้ำทิ้ง	0	0.00	0
ค่าธรรมเนียมเกี่ยวกับการบำบัดน้ำเสีย	0	0.00	0
ค่าธรรมเนียมเกี่ยวกับทะเบียนพาณิชย์	0	0.00	0
ค่าธรรมเนียมเกี่ยวกับสุสานและฌาปนสถาน	0	0.00	0

รับจริงถึงวันที่ 29/8/2566

รายการ	ยอดประมาณการเดิม	รับจริงระหว่างปี	ยอดประมาณการ
ค่าธรรมเนียมค่าขอรับใบอนุญาตเป็นผู้ควบคุม	0	0.00	0
ค่าธรรมเนียมจดทะเบียนรถในที่จอดรถ	0	0.00	0
ค่าธรรมเนียมตามประมวลกฎหมายที่ดิน มาตรา 9	40,000	2,800.00	0
ค่าธรรมเนียมในการใช้เครื่องมือบังคับ ค่าเคลื่อนย้าย และค่าดูแลรักษา	0	0.00	0
ค่าธรรมเนียมบำรุง อบจ. จากผู้เข้าพักโรงแรม	12,000,000	42,594,615.58	21,555,000
ค่าธรรมเนียมใบอนุญาตการขายสุรา	0	0.00	0
ค่าธรรมเนียมใบอนุญาตประกอบกิจการฆ่าสัตว์	0	0.00	0
ค่าธรรมเนียมใบอนุญาตประกอบกิจการน้ำมันเชื้อเพลิง	0	0.00	0
ค่าธรรมเนียมใบอนุญาตประกอบกิจการหอพัก	0	0.00	0
ค่าธรรมเนียมใบอนุญาตเป็นผู้ควบคุม	0	0.00	0
ค่าธรรมเนียมใบอนุญาตเป็นผู้มีสิทธิทำรายงานผลกระทบสิ่งแวดล้อม	0	0.00	0
ค่าธรรมเนียมรักษาความสะอาดและความเป็นระเบียบเรียบร้อยของบ้านเมือง	0	0.00	0
ค่าธรรมเนียมสำหรับสิ่งล่วงล้ำลำน้ำ	0	49,112.00	0
ค่าธรรมเนียมอื่น ๆ	60,000	324,100.00	0
ค่าใบอนุญาตรับทำการกำจัดสิ่งปฏิกูลหรือมูลฝอย	0	0.00	0
ค่าใบอนุญาตรับทำการเก็บขนสิ่งปฏิกูลหรือมูลฝอย	0	0.00	0
ค่าใบอนุญาตสำหรับสิ่งล่วงล้ำลำน้ำ	0	0.00	0
ค่าใบอนุญาตอื่น ๆ	0	0.00	0
ค่าปรับการผิดสัญญา	17,300,000	7,732,422.07	0
ค่าปรับผู้กระทำความผิดกฎหมายทะเบียนพาณิชย์	0	0.00	0
ค่าปรับผู้กระทำความผิดกฎหมายและข้อบังคับท้องถิ่น	300,000	382,242.00	0

รับจริงถึงวันที่ 29/8/2566

รายการ	ยอดประมาณการเดิม	รับจริงระหว่างปี	ยอดประมาณการ
ค่าปรับผู้กระทำผิดกฎหมายหอพัก	0	0.00	0
ค่าปรับอื่น ๆ	0	0.00	0
รวมหมวดค่าธรรมเนียม ค่าปรับ และใบอนุญาต	29,700,000	51,131,883.65	21,555,000
หมวดรายได้จากทรัพย์สิน			
ค่าเช่าที่ดิน	102,000	102,300.00	0
ค่าเช่าหรือบริการ	1,800,000	2,675,133.00	0
ดอกเบี้ยย	35,000,000	26,904,778.82	0
รายได้จากทรัพย์สินอื่น ๆ	20,000	186,000.00	0
รวมหมวดรายได้จากทรัพย์สิน	36,922,000	29,868,211.82	0
หมวดรายได้เบ็ดเตล็ด			
ค่าขายเอกสารการจัดซื้อจัดจ้าง	21,800,000	9,343,350.00	0
ค่ารับรองสำเนาและถ่ายเอกสาร	0	148.50	0
ค่าสมัครสมาชิกห้องสมุด	5,000	0.00	0
เงินที่มีผู้อุทิศให้	5,000	10.00	0
รายได้เบ็ดเตล็ดอื่น ๆ	900,000	1,855,636.00	0
รวมหมวดรายได้เบ็ดเตล็ด	22,710,000	11,199,144.50	0
หมวดรายได้จากทุน			
ค่าขายทอดตลาดทรัพย์สิน	200,000	309,490.00	0
รายได้จากทุนอื่น ๆ	0	15,100.00	0
รวมหมวดรายได้จากทุน	200,000	324,590.00	0

รับจริงถึงวันที่ 29/8/2566

รายการ	ยอดประมาณการเดิม	รับจริงระหว่างปี	ยอดประมาณการ
หมวดภาษีจัดสรร			
ค่าธรรมเนียมจดทะเบียนสิทธิและนิติกรรมตามประมวลกฎหมายที่ดิน	0	0.00	0
ค่าธรรมเนียมตามกฎหมายว่าด้วยทรัพย์สินอสังหาริมทรัพย์ที่ดิน	0	0.00	0
ค่าธรรมเนียมและค่าใช้น้ำบาดาล	0	0.00	0
ค่าภาคหลวงปิโตรเลียม	0	0.00	0
ค่าภาคหลวงแร่	23,955,800	22,468,248.12	0
ค่าภาคหลวงและค่าธรรมเนียมตามกฎหมายว่าด้วยป่าไม้	0	0.00	0
เงินที่เก็บตามกฎหมายว่าด้วยอุทยานแห่งชาติ	0	0.00	0
ภาษีการพนัน	0	0.00	0
ภาษีจัดสรรอื่น ๆ	0	0.00	0
ภาษีธุรกิจเฉพาะ	0	0.00	0
ภาษีมูลค่าเพิ่มตาม พ.ร.บ. กำหนดแผนฯ	183,260,000	186,885,135.62	3,500,000
ภาษีมูลค่าเพิ่มตาม พ.ร.บ. จัดสรรรายได้ฯ	0	0.00	0
ภาษีมูลค่าเพิ่มตาม พ.ร.บ. อบจ.ฯ ร้อยละ 5	1,742,253,000	2,440,749,443.50	648,893,000
ภาษียรถยนต์	1,096,195,100	1,112,810,489.00	16,500,000
ภาษีสรรพสามิต	0	0.00	0
อากรประทานบัตรและอาชญาบัตรประมง	0	0.00	0
อากรประมง	0	0.00	0
รวมหมวดภาษีจัดสรร	3,045,663,900	3,762,913,316.24	668,893,000

รับจริงถึงวันที่ 29/8/2566

รายการ	ยอดประมาณการเดิม	รับจริงระหว่างปี	ยอดประมาณการ
หมวดเงินอุดหนุน			
เงินอุดหนุนทั่วไป	330,804,100	333,113,200.00	2,309,100
รวมหมวดเงินอุดหนุน	330,804,100	333,113,200.00	2,309,100
รวมทุกหมวด	3,700,000,000	4,393,173,038.43	692,757,100

รับจริงถึงวันที่ 29/8/2566

รายงานรายละเอียดประมาณการรายรับงบประมาณรายจ่ายเพิ่มเติม (ฉบับที่ 1)

ประจำปีงบประมาณ พ.ศ. 2566

องค์การบริหารส่วนจังหวัดชลบุรี

อำเภอเมืองชลบุรี จังหวัดชลบุรี

ประมาณการรายรับรวมทั้งสิ้น 692,757,100.00 บาท แยกเป็น**รายได้จัดเก็บเอง**

หมวดค่าธรรมเนียม ค่าปรับ และใบอนุญาต	รวม	21,555,000.00 บาท
ค่าธรรมเนียมบำรุง อบจ. จากผู้เข้าพักโรงแรม	จำนวน	21,555,000.00 บาท
ค่าธรรมเนียมบำรุง อบจ. จากผู้เข้าพักโรงแรม ประมาณการ รายรับไว้ จำนวน 12,000,000 บาท ตั้งเพิ่มเติมจำนวน 21,555,000 บาท เนื่องจากการจัดเก็บรายได้เพิ่มขึ้น จากที่ประมาณการรายรับที่ตั้งไว้		

รายได้ที่รัฐบาลเก็บแล้วจัดสรรให้องค์กรปกครองส่วนท้องถิ่น

หมวดภาษีจัดสรร	รวม	668,893,000.00 บาท
ภาษีมูลค่าเพิ่มตาม พ.ร.บ. กำหนดแผนฯ	จำนวน	3,500,000.00 บาท
ภาษีมูลค่าเพิ่มตาม พ.ร.บ. กำหนดแผนฯ ประมาณการ รายรับไว้ จำนวน 183,260,000 บาท ตั้งเพิ่มเติม จำนวน 3,500,000 บาท เนื่องจากการได้รับการจัดสรร เพิ่มขึ้นจากประมาณการรายรับที่ตั้งไว้		
ภาษีมูลค่าเพิ่มตาม พ.ร.บ. อบจ.ฯ ร้อยละ 5	จำนวน	648,893,000.00 บาท
ภาษีมูลค่าเพิ่มตาม พ.ร.บ. อบจ.ฯ ร้อยละ 5 ประมาณการ รายรับไว้ จำนวน 1,742,253,000 บาท ตั้งเพิ่มเติม จำนวน 648,893,000 บาท เนื่องจากการได้รับการจัดสรร เพิ่มขึ้นจากประมาณการรายรับที่ตั้งไว้		
ภาษีรถยนต์	จำนวน	16,500,000.00 บาท
ภาษีรถยนต์ ประมาณการรายรับไว้ จำนวน 1,096,195,100 บาท ตั้งเพิ่มเติมจำนวน 16,500,000 บาท เนื่องจากการ การจัดสรรเพิ่มขึ้นจากประมาณการรายรับที่ตั้งไว้		

รับจริงถึงวันที่ 29/8/2566

รายได้ที่รัฐบาลอุดหนุนให้องค์กรปกครองส่วนท้องถิ่น

หมวดเงินอุดหนุน	รวม	2,309,100.00 บาท
เงินอุดหนุนทั่วไป	จำนวน	2,309,100.00 บาท
เงินอุดหนุนทั่วไป ประมาณการรายรับไว้ จำนวน 330,804,100 บาท ตั้งเพิ่มเติม จำนวน 2,309,100 บาท เนื่องจากได้รับการจัดสรร เงินอุดหนุนสำหรับการจัดการศึกษาตั้งแต่ระดับ อนุบาลจนจบการศึกษาขั้นพื้นฐานเพิ่มขึ้น จากประมาณการรายรับที่ตั้งไว้		

รายงานประมาณการรายจ่ายงบประมาณรายจ่ายเพิ่มเติม (ฉบับที่ 1)

ประจำปีงบประมาณ พ.ศ. 2566

องค์การบริหารส่วนจังหวัดชลบุรี

อำเภอเมืองชลบุรี จังหวัดชลบุรี

รายการ	ยอดประมาณการเดิม	จ่ายจริงระหว่างปี	ยอดประมาณการ
แผนงานงบกลาง			
งบกลาง			
งบกลาง			
งบกลาง			
รายจ่ายตามข้อผูกพัน			
เงินสมทบกองทุนบำเหน็จบำนาญข้าราชการส่วนท้องถิ่น (ก.บ.ท.)	101,075,800	100,208,117	20,713,450
รวมงบกลาง	101,075,800	100,208,117	20,713,450
รวมงบกลาง	101,075,800	100,208,117	20,713,450
รวมงบกลาง	101,075,800	100,208,117	20,713,450
รวมแผนงานงบกลาง	101,075,800	100,208,117	20,713,450

รายการ	ยอดประมาณการเดิม	จ่ายจริงระหว่างปี	ยอดประมาณการ
แผนงานบริหารงานทั่วไป			
งานบริหารทั่วไป			
งบลงทุน			
ค่าครุภัณฑ์			
ครุภัณฑ์คอมพิวเตอร์หรืออิเล็กทรอนิกส์			
โครงการพัฒนาระบบบริการสารสนเทศสำหรับผู้บริหารขององค์การบริหารส่วนจังหวัดชลบุรี (Executive Information System : EIS)	0	0	4,900,000
รวมค่าครุภัณฑ์	0	0	4,900,000
รวมงบลงทุน	0	0	4,900,000
รวมงานบริหารทั่วไป	0	0	4,900,000
รวมแผนงานบริหารงานทั่วไป	0	0	4,900,000
แผนงานการรักษาความสงบภายใน			
งานป้องกันและบรรเทาสาธารณภัย			
งบลงทุน			
ค่าครุภัณฑ์			
ครุภัณฑ์ยานพาหนะและขนส่ง			
โครงการจัดซื้อรถยนต์กู้ภัย ประเภทรถตู้	0	0	1,778,000
ครุภัณฑ์ไฟฟ้าและวิทยุ			
เครื่องรับ - ส่งวิทยุ ระบบ VHF/FM ชนิดติดรถยนต์ 25 วัตต์	0	0	22,000
รวมค่าครุภัณฑ์	0	0	1,800,000
รวมงบลงทุน	0	0	1,800,000
รวมงานป้องกันและบรรเทาสาธารณภัย	0	0	1,800,000
รวมแผนงานการรักษาความสงบภายใน	0	0	1,800,000

รายการ	ยอดประมาณการเดิม	จ่ายจริงระหว่างปี	ยอดประมาณการ
แผนงานการศึกษา			
งานระดับก่อนวัยเรียนและประถมศึกษา			
งบลงทุน			
ค่าครุภัณฑ์			
ครุภัณฑ์ยานพาหนะและขนส่ง			
โครงการจัดซื้อรถยนต์โดยสารปรับอากาศ (มินิบัส) ขนาดไม่น้อยกว่า 20 ที่นั่ง โรงเรียนสวนป่าเขาชะอางค์ ตำบลพลวงทอง อำเภอบ่อทอง	0	0	2,400,000
รวมค่าครุภัณฑ์	0	0	2,400,000
รวมงบลงทุน	0	0	2,400,000
รวมงานระดับก่อนวัยเรียนและประถมศึกษา	0	0	2,400,000
งานระดับมัธยมศึกษา			
งบลงทุน			
ค่าครุภัณฑ์			
ครุภัณฑ์ยานพาหนะและขนส่ง			
โครงการจัดซื้อรถยนต์โดยสารปรับอากาศ (มินิบัส) ขนาดไม่น้อยกว่า 20 ที่นั่ง โรงเรียนพลูตาหลวงวิทยา ตำบลพลูตาหลวง อำเภอสัตหีบ	0	0	2,400,000
รวมค่าครุภัณฑ์	0	0	2,400,000
รวมงบลงทุน	0	0	2,400,000
รวมงานระดับมัธยมศึกษา	0	0	2,400,000
รวมแผนงานการศึกษา	0	0	4,800,000

รายการ	ยอดประมาณการเดิม	จ่ายจริงระหว่างปี	ยอดประมาณการ
โครงการปรับปรุงถนนคอนกรีตเสริมเหล็ก สาย ขบ 4082 - อ่างใน หมู่ที่ 3 ตำบลหนองใหญ่ อำเภอหนองใหญ่ (สำนักช่าง)	0	0	15,633,000
โครงการปรับปรุงถนนคอนกรีตเสริมเหล็ก สายหนองกะไคยอม - ถนนสาย 331 หมู่ที่ 1 ตำบลหนองไผ่แก้ว อำเภอบ้านบึง (สำนักช่าง)	0	0	10,931,000
โครงการปรับปรุงถนนคอนกรีตเสริมเหล็กและวางท่อระบายน้ำคอนกรีตเสริมเหล็ก พร้อมบ่อพัก สายหน้าศาลพ่อปู่ - มาบไผ่ หมู่ที่ 5 ตำบลสำนักบก อำเภอเมืองชลบุรี (สำนักช่าง)	0	0	10,919,000
โครงการปรับปรุงผิวจราจรแอสฟัลต์ติกคอนกรีตพร้อมวางท่อระบายน้ำ และงานติดตั้งระบบไฟฟ้าส่องสว่าง ซอยนาจอมเทียน 23 (ซอยเข้าวัดทรัพย์นา) หมู่ที่ 8 ตำบลนาจอมเทียน อำเภอสัตหีบ (สำนักช่าง)	0	0	9,133,000
ค่าก่อสร้างสิ่งสาธารณูปโภค			
โครงการติดตั้งระบบไฟฟ้าแสงสว่าง ทางหลวงท้องถิ่น สายบ้านสังกะเปี้ยว - บ้านหนองแขวะ (ขบ.ถ.1 - 0307) ตำบลตะเคียนเตี้ย อำเภอบางละมุง (สำนักช่าง)	0	0	14,940,000
โครงการติดตั้งระบบไฟฟ้าแสงสว่าง ทางหลวงท้องถิ่น สายพานทอง - หนองแซ่แว่น (ขบ.ถ.1 - 0610) ตำบลพานทอง อำเภopanทอง (สำนักช่าง)	0	0	11,342,000
โครงการติดตั้งระบบไฟฟ้าแสงสว่าง ทางหลวงท้องถิ่นสายบ้านคลองตะเคียน - สำนักสงฆ์บุญญาवास (ขบ.ถ.1 - 0901) ตำบลคลองพลู อำเภอหนองใหญ่ (สำนักช่าง)	0	0	12,905,000
โครงการติดตั้งระบบไฟฟ้าแสงสว่าง ทางหลวงท้องถิ่นสายบ้านท่าบุญมี - บ้านเกาะจันทร์ (ขบ.ถ.1 - 1001) ตำบลท่าบุญมี อำเภอเกาะจันทร์ (สำนักช่าง)	0	0	9,089,300
โครงการติดตั้งระบบไฟฟ้าแสงสว่าง ทางหลวงท้องถิ่นสายบ้านบึงตะกู - บ้านอมนพนม (ขบ.ถ.1 - 0801) ตำบลบ่อทอง อำเภอบ่อทอง (สำนักช่าง)	0	0	5,071,400

รายการ	ยอดประมาณการเดิม	จ่ายจริงระหว่างปี	ยอดประมาณการ
โครงการติดตั้งระบบไฟฟ้าแสงสว่าง ทางหลวงท้องถิ่นสายบ้านศรีวิชัย - บ้านนา วังหิน (ขบ.ถ.1 - 0505) หมู่ที่ 1 และหมู่ที่ 9 ตำบลนาวังหิน อำเภอ พนัสนิคม (สำนักช่าง)	0	0	10,013,000
โครงการติดตั้งระบบไฟฟ้าแสงสว่าง ทางหลวงท้องถิ่นสายบ้านหนองปรือ - บ้านแหลมเหียง (ขบ.ถ.1 - 0304) ตำบลหนองปรือ , ตำบลหนองปลาไหล อำเภอบางละมุง (สำนักช่าง)	0	0	9,736,000
โครงการติดตั้งระบบไฟฟ้าแสงสว่าง ทางหลวงท้องถิ่นสายโป่งสะเก็ด - ห้วย ปราบ (ขบ.ถ.1 - 0202) ตำบลบ่อวิน อำเภอศรีราชา (สำนักช่าง)	0	0	7,191,200
โครงการติดตั้งระบบไฟฟ้าแสงสว่าง ทางหลวงท้องถิ่นสายพนัสนิคม - สระสี่ เหลี่ยม - วัดแก้วศิลาธรรม (ขบ.ถ.1 - 0510) หมู่ที่ 6 ตำบลหนองเหียง อำเภอ พนัสนิคม (สำนักช่าง)	0	0	3,099,000
โครงการติดตั้งระบบไฟฟ้าแสงสว่าง ทางหลวงท้องถิ่นสายแยก 36 - โค้งดารา (ขบ.ถ.1 - 0203) ตำบลหนองขาม อำเภอศรีราชา (สำนักช่าง)	0	0	25,714,600
โครงการวางท่อขยายเขตจำหน่ายน้ำประปา บริเวณจากคลองชลประทานถึง โรงเรียนบ้านสระสี่เหลี่ยม ตำบลสระสี่เหลี่ยม อำเภอพนัสนิคม (สำนักช่าง)	0	0	7,099,000
โครงการวางท่อขยายเขตจำหน่ายน้ำประปา บริเวณชุมชนเขาชี หมู่ที่ 4 ตำบลหนองขาม อำเภอศรีราชา (สำนักช่าง)	0	0	6,500,000
โครงการวางท่อขยายเขตจำหน่ายน้ำประปา บริเวณชุมชนตะเคียนเตี้ย ตำบล ตะเคียนเตี้ย อำเภอบางละมุง (สำนักช่าง)	0	0	27,531,000
โครงการวางท่อขยายเขตจำหน่ายน้ำประปา บริเวณชุมชนท่าโพธิ์ ตำบลนา มะตูม อำเภอพนัสนิคม (สำนักช่าง)	0	0	25,158,000
โครงการวางท่อขยายเขตจำหน่ายน้ำประปา บริเวณชุมชนที่ 2, 6, 7, 8 ตำบล หัวถนน อำเภอพนัสนิคม (สำนักช่าง)	0	0	6,502,000

รายการ	ยอดประมาณการเดิม	จ่ายจริงระหว่างปี	ยอดประมาณการ
โครงการวางท่อขยายเขตจำหน่ายน้ำประปา บริเวณชุมชนเทศบาลตำบลโป่ง ขอยห้วยยายมุข และเสียบถนน ทล.36 ตำบลโป่ง อำเภอบางละมุง (สำนัก ช่าง)	0	0	20,437,000
โครงการวางท่อขยายเขตจำหน่ายน้ำประปา บริเวณชุมชนนาจอมเทียน ตำบล นาจอมเทียน อำเภอสัตหีบ (สำนักช่าง)	0	0	30,000,000
โครงการวางท่อขยายเขตจำหน่ายน้ำประปา บริเวณชุมชนหนองปลาไหล ตำบลหนองปลาไหล อำเภอบางละมุง (สำนักช่าง)	0	0	9,100,000
โครงการวางท่อขยายเขตจำหน่ายน้ำประปา บริเวณชุมชนหมู่ที่ 1 - 5 ตำบล ห้างสูง อำเภอนองใหญ่ (สำนักช่าง)	0	0	28,531,000
โครงการวางท่อขยายเขตจำหน่ายน้ำประปา บริเวณชุมชนหลังเครือสพพัฒนา ตำบลทุ่งสุขลา อำเภอสัตหีบ (สำนักช่าง)	0	0	20,451,000
โครงการวางท่อขยายเขตจำหน่ายน้ำประปา บริเวณชุมชนอ่างเก็บน้ำห้วยคู ตำบลนาจอมเทียน อำเภอสัตหีบ (สำนักช่าง)	0	0	11,200,000
โครงการวางท่อขยายเขตจำหน่ายน้ำประปา บริเวณตำบลหนองบอนแดง (ระยะที่ 2) อำเภอบ้านบึง (สำนักช่าง)	0	0	15,021,000
โครงการวางท่อขยายเขตจำหน่ายน้ำประปา บริเวณถนนสุขุมวิท ตั้งแต่หน้า ศูนย์รถยนต์ ISUZU (อมตะ) - สุดเขตจังหวัดชลบุรี ตำบลคลองตำหรุ อำเภอ เมืองชลบุรี (สำนักช่าง)	0	0	8,500,000
โครงการวางท่อขยายเขตจำหน่ายน้ำประปา บริเวณถนนหนองพังพวย - หนอง คล้า ตำบลบึง อำเภอสัตหีบ (สำนักช่าง)	0	0	8,704,000
โครงการวางท่อขยายเขตจำหน่ายน้ำประปา บริเวณพื้นที่ตำบลธาตุทอง (ระยะ ที่ 2) อำเภอบ่อทอง (สำนักช่าง)	0	0	26,193,000
โครงการวางท่อขยายเขตจำหน่ายน้ำประปา บริเวณพื้นที่ตำบลบ่อทอง อำเภอ บ่อทอง (สำนักช่าง)	0	0	32,199,000

รายการ	ยอดประมาณการเดิม	จ่ายจริงระหว่างปี	ยอดประมาณการ
โครงการวางท่อขยายเขตจำหน่ายน้ำประปา บริเวณพื้นที่ตำบลบ้านเก่า อำเภอพานทอง (สำนักช่าง)	0	0	29,768,000
โครงการวางท่อขยายเขตจำหน่ายน้ำประปา บริเวณพื้นที่ตำบลหมอนนาง อำเภอพนัสนิคม (สำนักช่าง)	0	0	22,653,000
โครงการวางท่อขยายเขตจำหน่ายน้ำประปา บริเวณโรงเรียนบ้านหนองเลงถึง วัดสวนสันติธรรม ตำบลหนองขาม อำเภอศรีราชา (สำนักช่าง)	0	0	33,465,000
โครงการวางท่อขยายเขตจำหน่ายน้ำประปา บริเวณวัดจุ๊กเหมอ - แยกหนองคล้า ตำบลบึง อำเภอศรีราชา (สำนักช่าง)	0	0	7,170,000
โครงการวางท่อขยายเขตจำหน่ายน้ำประปา บริเวณสามแยกเขาพุ้งวัว - หน้าหมู่บ้านศรีราชาฮิลล์ไฮด์ทาวน์ ตำบลทุ่งสุขลา อำเภอศรีราชา (สำนักช่าง)	0	0	7,750,000
โครงการวางท่อขยายเขตจำหน่ายน้ำประปา บริเวณหมู่ที่ 1 - 8 ตำบลมาบโป่ง อำเภอพานทอง (สำนักช่าง)	0	0	19,817,000
โครงการวางท่อขยายเขตจำหน่ายน้ำประปา บริเวณหมู่ที่ 1, 2, 4, 5, 6, 8, 9, 10 ตำบลสระสีเหลี่ยม อำเภอพนัสนิคม (สำนักช่าง)	0	0	11,200,000
โครงการวางท่อขยายเขตจำหน่ายน้ำประปา บริเวณหมู่ที่ 1 หมู่ที่ 2 ตำบลหนองขาก อำเภอบ้านบึง (สำนักช่าง)	0	0	10,544,000
ค่าปรับปรุงที่ดินและสิ่งก่อสร้าง			
โครงการปรับปรุงระบบไฟฟ้าแสงสว่างสะพานชลมารควิถีเฉลิมพระเกียรติ 84 พรรษา ในเขตเทศบาลเมืองชลบุรี และตำบลเสม็ด อำเภอเมืองชลบุรี (สำนักช่าง)	0	0	7,086,200
รวมค่าที่ดินและสิ่งก่อสร้าง	0	0	657,852,650
รวมงบลงทุน	0	0	660,543,650
รวมงานก่อสร้าง	0	0	660,543,650

รายการ	ยอดประมาณการเดิม	จ่ายจริงระหว่างปี	ยอดประมาณการ
รวมแผนงานอุตสาหกรรมและการโยธา	0	0	660,543,650
รวมทุกแผนงาน	101,075,800	100,208,117	692,757,100



แผนงานงบกลาง

รายงานรายละเอียดประมาณการรายจ่ายงบประมาณรายจ่ายเพิ่มเติม (ฉบับที่ 1)

ประจำปีงบประมาณ พ.ศ. 2566

องค์การบริหารส่วนจังหวัดชลบุรี

อำเภอเมืองชลบุรี จังหวัดชลบุรี

ประมาณการรายจ่ายรวมทั้งสิ้น 20,713,450 บาท แยกเป็น

แผนงานงบกกลาง

งบกกลาง	รวม	20,713,450 บาท
งบกกลาง	รวม	20,713,450 บาท
งบกกลาง	รวม	20,713,450 บาท

รายจ่ายตามข้อผูกพัน

เงินสมทบกองทุนบำเหน็จบำนาญข้าราชการส่วนท้องถิ่น (ก.บ.ท.)	จำนวน	20,713,450 บาท
--	-------	----------------

เพื่อจ่ายสมทบกองทุนบำเหน็จบำนาญของข้าราชการส่วนท้องถิ่น จำนวนตั้งจ่ายจากอัตราร้อยละ 3

ของประมาณการรายรับโดยไม่รวมรายได้จากพันธบัตร

เงินกู้ เงินที่มีผู้อุทิศให้ และเงินอุดหนุน

- เป็นไปตามพระราชบัญญัติบำเหน็จบำนาญข้าราชการส่วนท้องถิ่น พ.ศ. 2500 และที่แก้ไขเพิ่มเติมถึง (ฉบับที่ 8) พ.ศ. 2556

- เป็นไปตามระเบียบกระทรวงมหาดไทยว่าด้วยเงินบำเหน็จบำนาญข้าราชการส่วนท้องถิ่น พ.ศ. 2546 และที่แก้ไขเพิ่มเติมถึง (ฉบับที่ 4) พ.ศ. 2563

- เป็นไปตามกฎกระทรวงการหักเงินจากประมาณการรายรับในงบประมาณรายจ่ายประจำปี สมทบเข้าเป็นกองทุนบำเหน็จบำนาญข้าราชการส่วนท้องถิ่น พ.ศ. 2563

- เป็นไปตามระเบียบหรือหนังสือสั่งการอื่นที่เกี่ยวข้อง (กองคลัง)

แผนงานบริหารงานทั่วไป

รายงานรายละเอียดประมาณการรายจ่ายงบประมาณรายจ่ายเพิ่มเติม (ฉบับที่ 1)

ประจำปีงบประมาณ พ.ศ. 2566
องค์การบริหารส่วนจังหวัดชลบุรี
อำเภอเมืองชลบุรี จังหวัดชลบุรี

ประมาณการรายจ่ายรวมทั้งสิ้น 4,900,000 บาท แยกเป็น

แผนงานบริหารงานทั่วไป

งานบริหารทั่วไป	รวม	4,900,000 บาท
งบลงทุน	รวม	4,900,000 บาท
ค่าครุภัณฑ์	รวม	4,900,000 บาท
ครุภัณฑ์คอมพิวเตอร์หรืออิเล็กทรอนิกส์		
โครงการพัฒนาระบบบริการสารสนเทศสำหรับผู้บริหารขององค์การบริหารส่วนจังหวัดชลบุรี (Executive Information System : EIS) เพื่อจ่ายเป็นค่าพัฒนาระบบบริการสารสนเทศสำหรับผู้บริหารขององค์การบริหารส่วนจังหวัดชลบุรี จำนวน 1 ระบบ มีคุณลักษณะไม่น้อยกว่าที่กำหนด ดังนี้	จำนวน	4,900,000 บาท
- ระบบบริการสารสนเทศสำหรับผู้บริหาร (EIS)		
- ระบบการนำเข้าข้อมูล		
- ระบบการบริหารจัดการคลังข้อมูล		
- ระบบแสดงรายงานเพื่อการบริหารจัดการ		
- ระบบอื่น ๆ ที่เกี่ยวข้อง		
- เป็นครุภัณฑ์ที่ใช้ในการบริหารจัดการภายในองค์การบริหารส่วนจังหวัดชลบุรีเพื่อเพิ่มประสิทธิภาพระบบบริการสารสนเทศสำหรับผู้บริหารขององค์การบริหารส่วนจังหวัดชลบุรี (EIS)		

- เป็นครุภัณฑ์ที่ไม่มีกำหนดในเกณฑ์ราคากลาง และคุณลักษณะพื้นฐานการจัดหาอุปกรณ์และระบบคอมพิวเตอร์กระทรวงดิจิทัลเพื่อเศรษฐกิจและสังคม
- ตั้งงบประมาณรายจ่ายครุภัณฑ์ตามราคาท้องตลาด เนื่องจากมีความจำเป็นต้องใช้ในการพัฒนาระบบการปฏิบัติงาน
- เป็นไปตามหนังสือกรมส่งเสริมการปกครองท้องถิ่น ที่ มท 0808.2/ว 1095 ลงวันที่ 28 พฤษภาคม 2564
- หนังสือกระทรวงมหาดไทย ที่ มท 0808.2/ว 1989 ลงวันที่ 22 มิถุนายน 2552
- หนังสือกระทรวงมหาดไทย ที่ มท 0810.3/ว 6086 ลงวันที่ 19 สิงหาคม 2565
- เป็นไปตามระเบียบหรือหนังสือสั่งการอื่นที่เกี่ยวข้อง (สำนักปลัดฯ)

แผนงานการรักษาความสงบภายใน

รายงานรายละเอียดประมาณการรายจ่ายงบประมาณรายจ่ายเพิ่มเติม (ฉบับที่ 1)

ประจำปีงบประมาณ พ.ศ. 2566

องค์การบริหารส่วนจังหวัดชลบุรี

อำเภอเมืองชลบุรี จังหวัดชลบุรี

ประมาณการรายจ่ายรวมทั้งสิ้น 1,800,000 บาท แยกเป็น

แผนงานการรักษาความสงบภายใน

งานป้องกันและบรรเทาสาธารณภัย	รวม	1,800,000 บาท
งบลงทุน	รวม	1,800,000 บาท
ค่าครุภัณฑ์	รวม	1,800,000 บาท
ครุภัณฑ์ยานพาหนะและขนส่ง		
โครงการจัดซื้อรถยนต์กู้ภัย ประเภทรถตู้	จำนวน	1,778,000 บาท
เพื่อจ่ายเป็นค่าจัดซื้อรถยนต์กู้ภัย ประเภทรถตู้		
เครื่องยนต์ดีเซล พร้อมอุปกรณ์ จำนวน 1 คัน		
มีคุณลักษณะไม่น้อยกว่าที่กำหนด ดังนี้		
- ปริมาตรกระบอกสูบ ขนาดไม่น้อยกว่า		
2,700 ซีซี		
- ติดตั้งสัญญาณไฟวับวาบ		
- ติดตั้งลิ้นชักสำหรับอุปกรณ์กู้ภัย		
ชนิดต่างๆ		
- เป็นครุภัณฑ์ที่ไม่มีกำหนดไว้ในบัญชีราคามาตรฐาน		
ครุภัณฑ์ของหน่วยงานรัฐ		
- ตั้งงบประมาณรายจ่ายครุภัณฑ์ ตามราคาท้องตลาด		
เนื่องจากต้องมีคุณลักษณะเฉพาะ รูปแบบการใช้สอย		
ที่เหมาะสมกับการทำงานด้านการป้องกันและบรรเทา		
สาธารณภัย		
- เป็นไปตามหนังสือกรมส่งเสริมการปกครองท้องถิ่น		
ที่ มท 0808.2/ว 1095 ลงวันที่ 28 พฤษภาคม 2564		
- หนังสือกระทรวงมหาดไทย ที่ มท 0808.2/ว 1989		
ลงวันที่ 22 มิถุนายน 2552		
- เป็นไปตามระเบียบหรือหนังสือสั่งการอื่นที่เกี่ยวข้อง		
- เป็นไปตามแผนพัฒนาท้องถิ่น (พ.ศ. 2566 - 2570)		
เพิ่มเติม ครั้งที่ 1/2566 ขององค์การบริหารส่วนจังหวัด		
ชลบุรี หน้าที่ 378 ลำดับที่ 4		
(สำนักปลัดฯ)		

ครุภัณฑ์ไฟฟ้าและวิทยุ

เครื่องรับ - ส่งวิทยุ ระบบ VHF/FM ชนิดติดรถยนต์ 25 วัตต์
เพื่อจ่ายเป็นค่าจัดซื้อเครื่องรับ - ส่งวิทยุ ระบบ VHF/FM
ชนิดติดรถยนต์ ขนาดไม่น้อยกว่า 25 วัตต์ พร้อมติดตั้ง
จำนวน 1 ชุด

จำนวน

22,000 บาท

- เป็นครุภัณฑ์ที่ใช้เฉพาะส่วนราชการสำหรับการติดต่อสื่อสารของเจ้าหน้าที่ผู้ปฏิบัติงานในรถยนต์กู้ภัย
- มีคุณลักษณะพื้นฐานเป็นไปตามบัญชีราคามาตรฐานครุภัณฑ์ สำนักงานประมาณ ฉบับเดือนธันวาคม 2565 แต่เสนอขอตั้งงบประมาณเพียงราคาท้องตลาด
- หนังสือกระทรวงมหาดไทย ที่ มท 0810.3/ว 6086 ลงวันที่ 19 สิงหาคม 2565
- เป็นไปตามระเบียบหรือหนังสือสั่งการอื่นที่เกี่ยวข้อง (สำนักปลัดฯ)

แผนงานการศึกษา

รายงานรายละเอียดประมาณการรายจ่ายงบประมาณรายจ่ายเพิ่มเติม (ฉบับที่ 1)

ประจำปีงบประมาณ พ.ศ. 2566
องค์การบริหารส่วนจังหวัดชลบุรี
อำเภอเมืองชลบุรี จังหวัดชลบุรี

ประมาณการรายจ่ายรวมทั้งสิ้น 4,800,000 บาท แยกเป็น

แผนงานการศึกษา

งานระดับก่อนวัยเรียนและประถมศึกษา	รวม	2,400,000 บาท
งบลงทุน	รวม	2,400,000 บาท
ค่าครุภัณฑ์	รวม	2,400,000 บาท
ครุภัณฑ์ยานพาหนะและขนส่ง		
โครงการจัดซื้อรถยนต์โดยสารปรับอากาศ (มินิบัส) ขนาดไม่น้อยกว่า 20 ที่นั่ง โรงเรียนสวนป่าเขาชะอางค์ ตำบลพลวงทอง อำเภอบ่อทอง เพื่อจ่ายเป็นค่าจัดซื้อรถยนต์โดยสารปรับอากาศ (มินิบัส) ชนิด 6 ล้อ ขนาดไม่น้อยกว่า 20 ที่นั่ง มีคุณสมบัติไม่น้อยกว่าที่กำหนด ดังนี้ เครื่องยนต์ ดีเซล ขนาดเครื่องยนต์ไม่น้อยกว่า 130 แรงม้า 4 สูบ ปริมาตรกระบอกสูบไม่น้อยกว่า 3,900 ซีซี พร้อมแอร์รถยนต์และอุปกรณ์ที่เกี่ยวข้อง จำนวน 1 คัน	จำนวน	2,400,000 บาท
- เป็นครุภัณฑ์ที่ไม่มีกำหนดไว้ในบัญชีราคามาตรฐานครุภัณฑ์ของหน่วยงานรัฐ		
- ตั้งงบประมาณรายจ่ายครุภัณฑ์ ตามราคาท้องตลาด		
เนื่องจากมีความจำเป็นต้องใช้สำหรับบริการรับส่งนักเรียนไปร่วมกิจกรรมนอกสถานที่		
- เป็นไปตามหนังสือกรมส่งเสริมการปกครองท้องถิ่น ที่ มท 0808.2/ว 1095 ลงวันที่ 28 พฤษภาคม 2564		
- หนังสือกระทรวงมหาดไทย ที่ มท 0808.2/ว 1989 ลงวันที่ 22 มิถุนายน 2552		
- เป็นไปตามระเบียบหรือหนังสือสั่งการอื่นที่เกี่ยวข้อง		
- เป็นไปตามแผนพัฒนาท้องถิ่น (พ.ศ. 2566 - 2570) เพิ่มเติม ครั้งที่ 1/2566 ขององค์การบริหารส่วนจังหวัดชลบุรี หน้าที่ 215 ลำดับที่ 179 (กองการศึกษาฯ)		

งานระดับมัธยมศึกษา	รวม	2,400,000 บาท
งบลงทุน	รวม	2,400,000 บาท
ค่าครุภัณฑ์	รวม	2,400,000 บาท
ครุภัณฑ์ยานพาหนะและขนส่ง		
โครงการจัดซื้อรถยนต์โดยสารปรับอากาศ (มินิบัส) ขนาดไม่น้อยกว่า 20 ที่นั่ง โรงเรียนพลุดาหลวงวิทยา ตำบลพลุดาหลวง อำเภอสัตหีบ เพื่อจ่ายเป็นค่าจัดซื้อรถยนต์โดยสารปรับอากาศ (มินิบัส) ชนิด 6 ล้อ ขนาดไม่น้อยกว่า 20 ที่นั่ง มีคุณสมบัติไม่น้อยกว่าที่กำหนด ดังนี้ เครื่องยนต์ ดีเซล ขนาดเครื่องยนต์ไม่น้อยกว่า 130 แรงม้า 4 สูบ ปริมาตรกระบอกสูบไม่น้อยกว่า 3,900 ซีซี พร้อมแอร์รถยนต์และอุปกรณ์ที่เกี่ยวข้อง จำนวน 1 คัน	จำนวน	2,400,000 บาท
- เป็นครุภัณฑ์ที่ไม่มีกำหนดไว้ในบัญชีราคามาตรฐานครุภัณฑ์ของหน่วยงานรัฐ		
- ตั้งงบประมาณรายจ่ายครุภัณฑ์ ตามราคาท้องตลาด		
เนื่องจากมีความจำเป็นต้องใช้สำหรับบริการรับส่งนักเรียน บุคลากร ไปร่วมกิจกรรมนอกสถานที่		
- เป็นไปตามหนังสือกรมส่งเสริมการปกครองท้องถิ่น ที่ มท 0808.2/ว 1095 ลงวันที่ 28 พฤษภาคม 2564		
- หนังสือกระทรวงมหาดไทย ที่ มท 0808.2/ว 1989 ลงวันที่ 22 มิถุนายน 2552		
- เป็นไปตามระเบียบหรือหนังสือสั่งการอื่นที่เกี่ยวข้อง		
- เป็นไปตามแผนพัฒนาท้องถิ่น (พ.ศ. 2566 - 2570)		
เพิ่มเติม ครั้งที่ 1/2566 ขององค์การบริหารส่วนจังหวัด ชลบุรี หน้าที่ 133 ลำดับที่ 132 (กองการศึกษาฯ)		

แผนงานอุตสาหกรรมและการโยธา

รายงานรายละเอียดประมาณการรายจ่ายงบประมาณรายจ่ายเพิ่มเติม (ฉบับที่ 1)

ประจำปีงบประมาณ พ.ศ. 2566
องค์การบริหารส่วนจังหวัดชลบุรี
อำเภอเมืองชลบุรี จังหวัดชลบุรี

ประมาณการรายจ่ายรวมทั้งสิ้น 660,543,650 บาท แยกเป็น

แผนงานอุตสาหกรรมและการโยธา

งานก่อสร้าง	รวม	660,543,650 บาท
งบลงทุน	รวม	660,543,650 บาท
ค่าครุภัณฑ์	รวม	2,691,000 บาท

ครุภัณฑ์ไฟฟ้าและวิทยุ

โครงการติดตั้งไฟฟ้าแสงสว่าง ถนนบริเวณชุมชนถนนนาวิ หมู่ที่ 1	จำนวน	2,691,000 บาท
---	-------	---------------

ตำบลพลูตาหลวง อำเภอสัตหีบ

เพื่อจ่ายเป็นค่าจัดซื้อเสาไฟพร้อมโคมไฟถนนแอลอีดี

แบบใช้พลังงานเซลล์แสงอาทิตย์ พร้อมติดตั้ง

มีคุณสมบัติไม่น้อยกว่าที่กำหนดดังนี้ หนึ่งชุด

ประกอบด้วย เสาไฟแสงสว่าง ความสูง 6.00 เมตร ,

โคมไฟ LED ขนาดไม่น้อยกว่า 35 วัตต์ ,

แผงเซลล์แสงอาทิตย์ และฐานเสาไฟ ฯลฯ

จำนวน 39 ชุด

- ตั้งงบประมาณรายจ่ายครุภัณฑ์ ตามราคาท้องตลาด

เนื่องจาก เป็นไปตามความต้องการบริการสาธารณะ

ของประชาชนในท้องถิ่น

- เป็นไปตามหนังสือกรมส่งเสริมการปกครองท้องถิ่น ที่

มท 0808.2/ว 1095 ลงวันที่ 28 พฤษภาคม 2564

- หนังสือกระทรวงมหาดไทย ที่ มท 0808.2/ว 1989

ลงวันที่ 22 มิถุนายน 2552

- เป็นไปตามแผนพัฒนาท้องถิ่น (พ.ศ. 2566 - 2570)

เพิ่มเติม ครั้งที่ 1/2566 ขององค์การบริหารส่วนจังหวัด

ชลบุรี หน้าที่ 371 ลำดับที่ 2

(สำนักช่าง)

ค่าที่ดินและสิ่งก่อสร้าง	รวม	657,852,650 บาท
ค่าก่อสร้างสิ่งสาธารณูปการ		
โครงการก่อสร้างแนวผนังคอนกรีตเสริมเหล็ก พร้อมหินเรียงป้องกันดินพังทลาย ริมถนนศรีมหาธาตุ หมู่ที่ 6 ตำบลหนองขาม อำเภอศรีราชา (สำนักช่าง)	จำนวน	24,863,000 บาท
<p>เพื่อจ่ายเป็นค่าก่อสร้างแนวผนังคอนกรีตเสริมเหล็ก พร้อมหินเรียงป้องกันดินพังทลาย</p> <ul style="list-style-type: none"> - ช่วงที่ 1 ก่อสร้างแนวผนัง คสล. พร้อมหินเรียง ลึก 4.00 เมตร ยาว 57.00 เมตร - ช่วงที่ 2 ก่อสร้างแนวผนัง คสล. พร้อมหินเรียง ลึก 6.00 เมตร ยาว 767.00 เมตร <p>รายละเอียดตามประมาณการงานก่อสร้าง และตามแบบแปลนที่องค์การบริหารส่วนตำบลหนองขามกำหนด</p> <ul style="list-style-type: none"> - เป็นไปตามพระราชบัญญัติองค์การบริหารส่วนจังหวัด พ.ศ. 2540 และที่แก้ไขเพิ่มเติม - เป็นไปตามระเบียบหรือหนังสือสั่งการอื่นที่เกี่ยวข้อง - เป็นไปตามแผนพัฒนาท้องถิ่น (พ.ศ. 2566 - 2570) เพิ่มเติม ครั้งที่ 1/2566 ขององค์การบริหารส่วนจังหวัดชลบุรี หน้าที่ 332 ลำดับที่ 23 		
โครงการก่อสร้างศาลาที่พักผู้โดยสารทางหลวงท้องถิ่นสายชลบุรี - เขตเทศบาล เมืองพนัสนิคม (ขบ.ถ.1 - 0107) ตำบลบ้านสวน อำเภอเมืองชลบุรี (สำนักช่าง)	จำนวน	260,000 บาท
<p>เพื่อจ่ายเป็นค่าก่อสร้างศาลาที่พักผู้โดยสาร ขนาดกว้าง 3.00 เมตร ยาว 8.00 เมตร หรือมีพื้นที่ไม่น้อยกว่า 24.00 ตารางเมตร รายละเอียดตามประมาณการงานก่อสร้าง และตามแบบแปลนที่องค์การบริหารส่วนจังหวัดชลบุรีกำหนด</p> <ul style="list-style-type: none"> - เป็นไปตามพระราชบัญญัติองค์การบริหารส่วนจังหวัด พ.ศ. 2540 และที่แก้ไขเพิ่มเติม - เป็นไปตามระเบียบหรือหนังสือสั่งการอื่นที่เกี่ยวข้อง - เป็นไปตามแผนพัฒนาท้องถิ่น (พ.ศ. 2566 - 2570) เพิ่มเติม ครั้งที่ 1/2566 ขององค์การบริหารส่วนจังหวัดชลบุรี หน้าที่ 347 ลำดับที่ 1 		

โครงการก่อสร้างอาคารเรียน โรงเรียนบ้านหนองพรหม ตำบลหมอนนาง จำนวน 12,378,450 บาท
อำเภอพนัสนิคม (กองการศึกษา)
เพื่อจ่ายเป็นค่าก่อสร้างอาคาร คสล. 3 ชั้น ใต้ถุนโล่ง
(8 ห้องเรียน) ขนาดกว้าง 9.50 เมตร ยาว 40.50 เมตร
รายละเอียดตามประมาณการงานก่อสร้าง และตาม
แบบแปลนที่องค์การบริหารส่วนจังหวัดชลบุรีกำหนด
- เป็นไปตามพระราชบัญญัติองค์การบริหารส่วนจังหวัด
พ.ศ. 2540 และที่แก้ไขเพิ่มเติม
- เป็นไปตามระเบียบหรือหนังสือสั่งการอื่นที่เกี่ยวข้อง
- เป็นไปตามแผนพัฒนาท้องถิ่น (พ.ศ. 2566 - 2570)
เพิ่มเติม ครั้งที่ 1/2566 ขององค์การบริหารส่วนจังหวัด
ชลบุรี หน้าที่ 238 ลำดับที่ 17

โครงการปรับปรุงถนนคอนกรีตเสริมเหล็ก ทางหลวงท้องถิ่นสายบ้านเฉลิมลาภ จำนวน 7,450,800 บาท
- บ้านท่าจาม (ขบ.ถ.1 - 0905) หมู่ที่ 5 ตำบลหนองเสือช้าง อำเภอ
หนองใหญ่ (สำนักช่าง)
เพื่อจ่ายเป็นค่าปรับปรุงถนนคอนกรีตเสริมเหล็ก
ขนาดผิวจราจรกว้าง 7.00 เมตร ยาว 638.00 เมตร
หนา 0.20 เมตร หรือมีพื้นที่ผิวจราจรไม่น้อยกว่า
4,466.00 ตารางเมตร รายละเอียดตามประมาณการ
งานก่อสร้าง และตามแบบแปลนที่องค์การบริหารส่วน
จังหวัดชลบุรีกำหนด
- เป็นไปตามระเบียบหรือหนังสือสั่งการอื่นที่เกี่ยวข้อง
- เป็นไปตามแผนพัฒนาท้องถิ่น (พ.ศ. 2566 - 2570)
เพิ่มเติม ครั้งที่ 1/2566 ขององค์การบริหารส่วนจังหวัด
ชลบุรี หน้าที่ 319 ลำดับที่ 6

โครงการปรับปรุงถนนคอนกรีตเสริมเหล็ก ทางหลวงท้องถิ่นสายบ้าน
แปลงกระถิน - บ้านหัวถนน หมู่ที่ 9 ตำบลหัวถนน อำเภอพนัสนิคม
(สำนักช่าง)

จำนวน 24,603,700 บาท

เพื่อจ่ายเป็นค่าปรับปรุงถนนคอนกรีตเสริมเหล็ก

ขนาดผิวจราจรกว้าง 9.00 เมตร ยาว 3,055.00 เมตร

หนา 0.20 เมตร หรือมีพื้นที่ผิวจราจรไม่น้อยกว่า

27,495.00 ตารางเมตร รายละเอียดตามประมาณการ

งานก่อสร้าง และตามแบบแปลนที่องค์การบริหารส่วน

จังหวัดชลบุรีกำหนด

- เป็นไปตามพระราชบัญญัติองค์การบริหารส่วนจังหวัด
พ.ศ. 2540 และที่แก้ไขเพิ่มเติม

- เป็นไปตามระเบียบหรือหนังสือสั่งการอื่นที่เกี่ยวข้อง

- เป็นไปตามแผนพัฒนาท้องถิ่น (พ.ศ. 2566 - 2570)

เพิ่มเติม ครั้งที่ 1/2566 ขององค์การบริหารส่วนจังหวัด

ชลบุรี หน้าที่ 318 ลำดับที่ 2

โครงการปรับปรุงถนนคอนกรีตเสริมเหล็ก สาย ขบ 4082 - อ่างไฉ หมู่ที่ 3
ตำบลหนองใหญ่ อำเภอหนองใหญ่ (สำนักช่าง)

จำนวน 15,633,000 บาท

เพื่อจ่ายเป็นค่าปรับปรุงถนนคอนกรีตเสริมเหล็ก

ขนาดผิวจราจรกว้าง 6.00 เมตร ยาว 3,100.00

เมตร หนา 0.20 เมตร หรือมีพื้นที่ผิวจราจร

ไม่น้อยกว่า 18,600.00 ตารางเมตร รายละเอียด

ตามประมาณการงานก่อสร้าง และตามแบบแปลนที่

เทศบาลตำบลหนองใหญ่กำหนด

- เป็นไปตามพระราชบัญญัติองค์การบริหารส่วนจังหวัด
พ.ศ. 2540 และที่แก้ไขเพิ่มเติม

- เป็นไปตามระเบียบหรือหนังสือสั่งการอื่นที่เกี่ยวข้อง

- เป็นไปตามแผนพัฒนาท้องถิ่น (พ.ศ. 2566 - 2570)

เพิ่มเติม ครั้งที่ 1/2566 ขององค์การบริหารส่วนจังหวัด

ชลบุรี หน้าที่ 338 ลำดับที่ 36

โครงการปรับปรุงถนนคอนกรีตเสริมเหล็ก สายหนองกะไดอูม - ถนนสาย 331 จำนวน 10,931,000 บาท
หมู่ที่ 1 ตำบลหนองไผ่แก้ว อำเภอบ้านบึง (สำนักช่าง)
เพื่อจ่ายเป็นค่าปรับปรุงถนนคอนกรีตเสริมเหล็ก

- ช่วงที่ 1 ขนาดผิวจราจรกว้าง 6.00 เมตร ยาว 1,465.00 เมตร หนา 0.20 เมตร หรือมีพื้นที่ผิวจราจรไม่น้อยกว่า 8,790.00 ตารางเมตร
- ช่วงที่ 2 ขนาดผิวจราจรกว้าง 6.00 เมตร ยาว 360.00 เมตร หนา 0.20 เมตร หรือมีพื้นที่ผิวจราจรไม่น้อยกว่า 2,160.00 ตารางเมตร

รายละเอียดตามประมาณการงานก่อสร้าง และตามแบบแปลนที่องค์การบริหารส่วนตำบลหนองไผ่แก้วกำหนด

- เป็นไปตามพระราชบัญญัติองค์การบริหารส่วนจังหวัด พ.ศ. 2540 และที่แก้ไขเพิ่มเติม
- เป็นไปตามระเบียบหรือหนังสือสั่งการอื่นที่เกี่ยวข้อง
- เป็นไปตามแผนพัฒนาท้องถิ่น (พ.ศ. 2566 - 2570) เพิ่มเติม ครั้งที่ 1/2566 ขององค์การบริหารส่วนจังหวัดชลบุรี หน้าที่ 329 ลำดับที่ 18

โครงการปรับปรุงถนนคอนกรีตเสริมเหล็กและวางท่อระบายน้ำคอนกรีตเสริมเหล็ก พร้อมบ่อพัก สายหน้าศาลพ่อปู่ - มาบไฟ หมู่ที่ 5 ตำบลสำนักบก อำเภอเมืองชลบุรี (สำนักช่าง)

จำนวน 10,919,000 บาท

เพื่อจ่ายเป็นค่าปรับปรุงถนนคอนกรีตเสริมเหล็ก

ขนาดผิวจราจรกว้าง 6.00 เมตร ยาว 775.00 เมตร

หนา 0.20 เมตร หรือมีพื้นที่ผิวจราจรและบ่อพักไม่น้อยกว่า

4,650.00 ตารางเมตร และวางท่อระบายน้ำ คสล.

ขนาดเส้นผ่าศูนย์กลาง 0.60 เมตร พร้อมบ่อพักยาว

1,317.00 เมตร รายละเอียดตามประมาณการงานก่อสร้าง

และตามแบบแปลนที่องค์การบริหารส่วนตำบลสำนักบก

กำหนด

- เป็นไปตามพระราชบัญญัติองค์การบริหารส่วนจังหวัด

พ.ศ. 2540 และที่แก้ไขเพิ่มเติม

- เป็นไปตามระเบียบหรือหนังสือสั่งการอื่นที่เกี่ยวข้อง

- เป็นไปตามแผนพัฒนาท้องถิ่น (พ.ศ. 2566 - 2570)

เพิ่มเติม ครั้งที่ 1/2566 ขององค์การบริหารส่วนจังหวัด

ชลบุรี หน้าที่ 323 ลำดับที่ 5

โครงการปรับปรุงผิวจราจรแอสฟัลท์ติกคอนกรีตพร้อมวางท่อระบายน้ำ และงานติดตั้งระบบไฟฟ้าส่องสว่าง ซอยนาจอมเทียน 23 (ซอยเข้าวัดทรัพย์นา) หมู่ที่ 8 ตำบลนาจอมเทียน อำเภอสัตหีบ (สำนักช่าง) เพื่อจ่ายเป็นค่าปรับปรุงผิวจราจรแอสฟัลท์ติกคอนกรีต ขนาดผิวจราจรกว้าง 6.00 เมตร ยาว 580.00 เมตร หนา 0.05 เมตร หรือมีพื้นที่รวมบ่อพักไม่น้อยกว่า 3,480.00 ตารางเมตร พร้อมงานวางท่อระบายน้ำ ขนาดเส้นผ่าศูนย์กลาง 0.60 เมตร และติดตั้งเสาไฟฟ้าส่องสว่าง ชนิดเสากิ่งเดี่ยว ขนาดความสูง 7.00 เมตร , โคมไฟ LED ขนาด 120 วัตต์ พร้อมอุปกรณ์ครบชุด งานขยายเขตไฟฟ้า หม้อแปลง 30 KVA พร้อมอุปกรณ์ 1 ชุด รายละเอียดตามประมาณการงานก่อสร้าง และตามแบบแปลนที่เทศบาลตำบลนาจอมเทียนกำหนด

- เป็นไปตามพระราชบัญญัติองค์การบริหารส่วนจังหวัด พ.ศ. 2540 และที่แก้ไขเพิ่มเติม
- เป็นไปตามระเบียบหรือหนังสือสั่งการอื่นที่เกี่ยวข้อง
- เป็นไปตามแผนพัฒนาท้องถิ่น (พ.ศ. 2566 - 2570) เพิ่มเติม ครั้งที่ 1/2566 ขององค์การบริหารส่วนจังหวัดชลบุรี หน้าที่ 336 ลำดับที่ 32

จำนวน 9,133,000 บาท

ค่าก่อสร้างสิ่งสาธารณูปโภค

โครงการติดตั้งระบบไฟฟ้าแสงสว่าง ทางหลวงท้องถิ่น สายบ้านสังกะเปี้ยว - บ้านหนองแขวะ (ชบ.ถ.1 - 0307) ตำบลตะเคียนเตี้ย อำเภอบางละมุง (สำนักช่าง) เพื่อจ่ายเป็นค่าติดตั้งระบบไฟฟ้าแสงสว่าง หลอด LED ขนาดไม่เกิน 120 W. พร้อมอุปกรณ์ ช่วง กม.ที่ 0+000 - กม.ที่ 5+500 ระยะทาง 5,500.00 เมตร จำนวน 184 ชุด รายละเอียดตามประมาณการงานก่อสร้าง และตามแบบแปลนที่องค์การบริหารส่วนจังหวัดชลบุรีกำหนด

- เป็นไปตามระเบียบหรือหนังสือสั่งการอื่นที่เกี่ยวข้อง
- เป็นไปตามแผนพัฒนาท้องถิ่น (พ.ศ. 2566 - 2570) แก้ไข ครั้งที่ 4/2566 ขององค์การบริหารส่วนจังหวัดชลบุรี หน้าที่ 8 ลำดับที่ 6

จำนวน 14,940,000 บาท

โครงการติดตั้งระบบไฟฟ้าแสงสว่าง ทางหลวงท้องถิ่น สายพานทอง - จำนวน 11,342,000 บาท
หนองแซ่แวน (ขบ.ถ.1 - 0610) ตำบลพานทอง อำเภอพานทอง (สำนักช่าง)
เพื่อจ่ายเป็นค่าติดตั้งระบบไฟฟ้าแสงสว่าง หลอด LED
ขนาดไม่เกิน 120 W. พร้อมอุปกรณ์ ช่าง กม.ที่
0+000 - กม.ที่ 4+300 ระยะทาง 4,300.00 เมตร
จำนวน 144 ชุด รายละเอียดตามประมาณการ
งานก่อสร้าง และตามแบบแปลนที่องค์การบริหารส่วน
จังหวัดชลบุรีกำหนด
- เป็นไปตามระเบียบหรือหนังสือสั่งการอื่นที่เกี่ยวข้อง
- เป็นไปตามแผนพัฒนาท้องถิ่น (พ.ศ. 2566 - 2570)
เพิ่มเติม ครั้งที่ 1/2566 ขององค์การบริหารส่วนจังหวัด
ชลบุรี หน้าที่ 363 ลำดับที่ 13

โครงการติดตั้งระบบไฟฟ้าแสงสว่าง ทางหลวงท้องถิ่นสายบ้านคลองตะเคียน - จำนวน 12,905,000 บาท
สำนักสงฆ์บุญญาวาส (ขบ.ถ.1 - 0901) ตำบลคลองพลู อำเภอหนองใหญ่
(สำนักช่าง)
เพื่อจ่ายเป็นค่าติดตั้งระบบไฟฟ้าแสงสว่าง
ระยะทาง 5,000.00 เมตร รายละเอียดตาม
ประมาณการงานก่อสร้าง และตามแบบแปลน
ที่องค์การบริหารส่วนจังหวัดชลบุรีกำหนด
- เป็นไปตามระเบียบหรือหนังสือสั่งการอื่นที่เกี่ยวข้อง
- เป็นไปตามแผนพัฒนาท้องถิ่น (พ.ศ. 2566 - 2570)
เพิ่มเติม ครั้งที่ 1/2566 ขององค์การบริหารส่วนจังหวัด
ชลบุรี หน้าที่ 367 ลำดับที่ 27

โครงการติดตั้งระบบไฟฟ้าแสงสว่าง ทางหลวงท้องถิ่นสายบ้านท่าบุญมี - บ้านเกาะจันทร์ (ขบ.ถ.1 - 1001) ตำบลท่าบุญมี อำเภอเกาะจันทร์ (สำนักช่าง) จำนวน 9,089,300 บาท

เพื่อจ่ายเป็นค่าติดตั้งระบบไฟฟ้าแสงสว่าง หลอด LED ขนาดไม่เกิน 120 W. พร้อมอุปกรณ์ ช่าง กม.ที่ 0+000 - กม.ที่ 3+670 ระยะทาง 3,670.00 เมตร จำนวน 122 ชุด รายละเอียดตามประมาณการงานก่อสร้าง และตามแบบแปลนที่องค์การบริหารส่วนจังหวัดชลบุรีกำหนด - เป็นไปตามระเบียบหรือหนังสือสั่งการอื่นที่เกี่ยวข้อง - เป็นไปตามแผนพัฒนาท้องถิ่น (พ.ศ. 2566 - 2570) เพิ่มเติม ครั้งที่ 1/2566 ขององค์การบริหารส่วนจังหวัด ชลบุรี หน้าที่ 369 ลำดับที่ 34

โครงการติดตั้งระบบไฟฟ้าแสงสว่าง ทางหลวงท้องถิ่นสายบ้านบึงตะกู - บ้านอมพนม (ขบ.ถ.1 - 0801) ตำบลบ่อทอง อำเภอบ่อทอง (สำนักช่าง) จำนวน 5,071,400 บาท

เพื่อจ่ายเป็นค่าติดตั้งระบบไฟฟ้าแสงสว่าง หลอด LED ขนาดไม่เกิน 120 W. พร้อมอุปกรณ์ ช่าง กม.ที่ 12+000 - กม.ที่ 13+980 ระยะทาง 1,980.00 เมตร จำนวน 66 ชุด รายละเอียดตามประมาณการงานก่อสร้าง และตามแบบแปลนที่องค์การบริหารส่วนจังหวัดชลบุรีกำหนด - เป็นไปตามระเบียบหรือหนังสือสั่งการอื่นที่เกี่ยวข้อง - เป็นไปตามแผนพัฒนาท้องถิ่น (พ.ศ. 2566 - 2570) เพิ่มเติม ครั้งที่ 1/2566 ขององค์การบริหารส่วนจังหวัด ชลบุรี หน้าที่ 368 ลำดับที่ 30

โครงการติดตั้งระบบไฟฟ้าแสงสว่าง ทางหลวงท้องถิ่นสายบ้านศรีวิชัย - บ้านนาวังหิน (ชบ.ถ.1 - 0505) หมู่ที่ 1 และหมู่ที่ 9 ตำบลนาวังหิน อำเภอพนัสนิคม (สำนักช่าง)

จำนวน 10,013,000 บาท

เพื่อจ่ายเป็นค่าติดตั้งระบบไฟฟ้าแสงสว่าง หลอด LED ขนาดไม่เกิน 120 W. พร้อมอุปกรณ์ ช่าง กม.ที่ 0+000 - กม.ที่ 3+850 ระยะทาง 3,850.00 เมตร จำนวน 129 ชุด รายละเอียดตามประมาณการ งานก่อสร้าง และตามแบบแปลนที่องค์การบริหารส่วนจังหวัดชลบุรีกำหนด

- เป็นไปตามระเบียบหรือหนังสือสั่งการอื่นที่เกี่ยวข้อง
- เป็นไปตามแผนพัฒนาท้องถิ่น (พ.ศ. 2566 - 2570) เพิ่มเติม ครั้งที่ 1/2566 ขององค์การบริหารส่วนจังหวัดชลบุรี หน้าที่ 360 ลำดับที่ 3

โครงการติดตั้งระบบไฟฟ้าแสงสว่าง ทางหลวงท้องถิ่นสายบ้านหนองปรือ - บ้านแหลมเหียง (ชบ.ถ.1 - 0304) ตำบลหนองปรือ , ตำบลหนองปลาไหล อำเภอบางละมุง (สำนักช่าง)

จำนวน 9,736,000 บาท

เพื่อจ่ายเป็นค่าติดตั้งระบบไฟฟ้าแสงสว่าง หลอด LED ขนาดไม่เกิน 120 W. พร้อมอุปกรณ์ ช่าง กม.ที่ 0+000 - กม.ที่ 3+600 ระยะทาง 3,600.00 เมตร จำนวน 121 ชุด รายละเอียดตามประมาณการงานก่อสร้าง และตามแบบแปลนที่องค์การบริหารส่วนจังหวัดชลบุรีกำหนด

- เป็นไปตามระเบียบหรือหนังสือสั่งการอื่นที่เกี่ยวข้อง
- เป็นไปตามแผนพัฒนาท้องถิ่น (พ.ศ. 2566 - 2570) เพิ่มเติม ครั้งที่ 1/2566 ขององค์การบริหารส่วนจังหวัดชลบุรี หน้าที่ 365 ลำดับที่ 20

โครงการติดตั้งระบบไฟฟ้าแสงสว่าง ทางหลวงท้องถิ่นสายโป่งสะเก็ด - ห้วยปราบ (ชบ.ถ.1 - 0202) ตำบลบ่อวิน อำเภอศรีราชา (สำนักช่าง) เพื่อจ่ายเป็นค่าติดตั้งระบบไฟฟ้าแสงสว่าง หลอด LED ขนาดไม่เกิน 120 W. พร้อมอุปกรณ์ ช่าง กม.ที่ 3+200 - กม.ที่ 5+990 ระยะทาง 2,790.00 เมตร จำนวน 93 ชุด รายละเอียดตามประมาณการงานก่อสร้าง และตามแบบแปลนที่องค์การบริหารส่วนจังหวัดชลบุรีกำหนด - เป็นไปตามระเบียบหรือหนังสือสั่งการอื่นที่เกี่ยวข้อง - เป็นไปตามแผนพัฒนาท้องถิ่น (พ.ศ. 2566 - 2570) แก้ไข ครั้งที่ 4/2566 ขององค์การบริหารส่วนจังหวัด ชลบุรี หน้าที่ 7 ลำดับที่ 5	จำนวน	7,191,200 บาท
โครงการติดตั้งระบบไฟฟ้าแสงสว่าง ทางหลวงท้องถิ่นสายพนัสนิคม - สระสีเหลี่ยม - วัดแก้วศีลาราม (ชบ.ถ.1 - 0510) หมู่ที่ 6 ตำบลหนองเหียง อำเภอพนัสนิคม (สำนักช่าง) เพื่อจ่ายเป็นค่าติดตั้งระบบไฟฟ้าแสงสว่าง หลอด LED ขนาดไม่เกิน 120 W. พร้อมอุปกรณ์ ช่าง กม.ที่ 4+500 - กม.ที่ 5+600 ระยะทาง 1,100.00 เมตร จำนวน 36 ชุด รายละเอียดตามประมาณการ งานก่อสร้าง และตามแบบแปลนที่องค์การบริหารส่วน จังหวัดชลบุรีกำหนด - เป็นไปตามระเบียบหรือหนังสือสั่งการอื่นที่เกี่ยวข้อง - เป็นไปตามแผนพัฒนาท้องถิ่น (พ.ศ. 2566 - 2570) เพิ่มเติม ครั้งที่ 1/2566 ขององค์การบริหารส่วนจังหวัด ชลบุรี หน้าที่ 361 ลำดับที่ 9	จำนวน	3,099,000 บาท

โครงการติดตั้งระบบไฟฟ้าแสงสว่าง ทางหลวงท้องถิ่นสายแยก 36 - จำนวน 25,714,600 บาท
โค้งดารา (ขบ.ถ.1 - 0203) ตำบลหนองขาม อำเภอศรีราชา (สำนักช่าง)
เพื่อจ่ายเป็นค่าติดตั้งระบบไฟฟ้าแสงสว่าง หลอด LED
ขนาดไม่เกิน 120 W. พร้อมอุปกรณ์
ช่วงที่ 1 กม.ที่ 0+000 - กม.ที่ 8+280
ช่วงที่ 2 กม.ที่ 8+830 - กม.ที่ 9+130
ช่วงที่ 3 กม.ที่ 8+830 - กม.ที่ 10+690
รวมระยะทาง 10,440.00 เมตร จำนวน 348 ชุด
รายละเอียดตามประมาณการงานก่อสร้าง และตาม
แบบแปลนที่องค์การบริหารส่วนจังหวัดชลบุรีกำหนด
- เป็นไปตามระเบียบหรือหนังสือสั่งการอื่นที่เกี่ยวข้อง
- เป็นไปตามแผนพัฒนาท้องถิ่น (พ.ศ. 2566 - 2570)
เพิ่มเติม ครั้งที่ 1/2566 ขององค์การบริหารส่วนจังหวัด
ชลบุรี หน้าที่ 364 ลำดับที่ 17

โครงการวางท่อขยายเขตจำหน่ายน้ำประปา บริเวณจากคลองชลประทานถึง จำนวน 7,099,000 บาท
โรงเรียนบ้านสระสี่เหลี่ยม ตำบลสระสี่เหลี่ยม อำเภอพนัสนิคม (สำนักช่าง)
เพื่อจ่ายเป็นค่าวางท่อ HDPE และอุปกรณ์
บริเวณจากคลองชลประทานถึงโรงเรียนบ้านสระสี่เหลี่ยม
ตำบลสระสี่เหลี่ยม อำเภอพนัสนิคม รายละเอียด
ตามประมาณการงานก่อสร้าง และตามแบบแปลน
ที่การประปาส่วนภูมิภาค เขต 1 กำหนด
- เป็นไปตามพระราชบัญญัติองค์การบริหารส่วนจังหวัด
พ.ศ. 2540 และที่แก้ไขเพิ่มเติม
- เป็นไปตามระเบียบหรือหนังสือสั่งการอื่นที่เกี่ยวข้อง
- เป็นไปตามแผนพัฒนาท้องถิ่น (พ.ศ. 2566 - 2570)
เพิ่มเติม ครั้งที่ 1/2566 ขององค์การบริหารส่วนจังหวัด
ชลบุรี หน้าที่ 349 ลำดับที่ 4

โครงการวางท่อขยายเขตจำหน่ายน้ำประปา บริเวณชุมชนเขาชี หมู่ที่ 4 ตำบลหนองขาม อำเภอสรีราชา (สำนักช่าง) จำนวน 6,500,000 บาท

เพื่อจ่ายเป็นค่าวางท่อ HDPE และอุปกรณ์ บริเวณชุมชนเขาชี หมู่ที่ 4 ตำบลหนองขาม อำเภอสรีราชา รายละเอียดตามประมาณการงานก่อสร้าง และตามแบบแปลนที่การประปาส่วนภูมิภาค เขต 1 กำหนด

- เป็นไปตามพระราชบัญญัติองค์การบริหารส่วนจังหวัด พ.ศ. 2540 และที่แก้ไขเพิ่มเติม
- เป็นไปตามระเบียบหรือหนังสือสั่งการอื่นที่เกี่ยวข้อง
- เป็นไปตามแผนพัฒนาท้องถิ่น (พ.ศ. 2566 - 2570) เพิ่มเติม ครั้งที่ 1/2566 ขององค์การบริหารส่วนจังหวัด ชลบุรี หน้าที่ 352 ลำดับที่ 16

โครงการวางท่อขยายเขตจำหน่ายน้ำประปา บริเวณชุมชนตะเคียนเตี้ย ตำบลตะเคียนเตี้ย อำเภอบางละมุง (สำนักช่าง) จำนวน 27,531,000 บาท

เพื่อจ่ายเป็นค่าวางท่อ HDPE และอุปกรณ์ บริเวณชุมชนตะเคียนเตี้ย ตำบลตะเคียนเตี้ย อำเภอบางละมุง รายละเอียดตามประมาณการงานก่อสร้าง และตามแบบแปลนที่การประปาส่วนภูมิภาค เขต 1 กำหนด

- เป็นไปตามพระราชบัญญัติองค์การบริหารส่วนจังหวัด พ.ศ. 2540 และที่แก้ไขเพิ่มเติม
- เป็นไปตามระเบียบหรือหนังสือสั่งการอื่นที่เกี่ยวข้อง
- เป็นไปตามแผนพัฒนาท้องถิ่น (พ.ศ. 2566 - 2570) เพิ่มเติม ครั้งที่ 1/2566 ขององค์การบริหารส่วนจังหวัด ชลบุรี หน้าที่ 353 ลำดับที่ 23

โครงการวางท่อขยายเขตจำหน่ายน้ำประปา บริเวณชุมชนท่าโพธิ์ จำนวน 25,158,000 บาท
ตำบลนามะตูม อำเภอพนัสนิคม (สำนักช่าง)
เพื่อจ่ายเป็นค่าวางท่อ HDPE และอุปกรณ์
บริเวณชุมชนท่าโพธิ์ ตำบลนามะตูม อำเภอพนัสนิคม
รายละเอียดตามประมาณการงานก่อสร้าง และตาม
แบบแปลนที่การประปาส่วนภูมิภาค เขต 1 กำหนด
- เป็นไปตามพระราชบัญญัติองค์การบริหารส่วนจังหวัด
พ.ศ. 2540 และที่แก้ไขเพิ่มเติม
- เป็นไปตามระเบียบหรือหนังสือสั่งการอื่นที่เกี่ยวข้อง
- เป็นไปตามแผนพัฒนาท้องถิ่น (พ.ศ. 2566 - 2570)
เพิ่มเติม ครั้งที่ 1/2566 ขององค์การบริหารส่วนจังหวัด
ชลบุรี หน้าที่ 349 ลำดับที่ 6

โครงการวางท่อขยายเขตจำหน่ายน้ำประปา บริเวณชุมชนที่ 2, 6, 7, 8 จำนวน 6,502,000 บาท
ตำบลหัวถนน อำเภอพนัสนิคม (สำนักช่าง)
เพื่อจ่ายเป็นค่าวางท่อ HDPE และอุปกรณ์
บริเวณชุมชนที่ 2, 6, 7, 8 ตำบลหัวถนน อำเภอพนัสนิคม
รายละเอียดตามประมาณการงานก่อสร้าง และตามแบบแปลน
ที่การประปาส่วนภูมิภาค เขต 1 กำหนด
- เป็นไปตามพระราชบัญญัติองค์การบริหารส่วนจังหวัด
พ.ศ. 2540 และที่แก้ไขเพิ่มเติม
- เป็นไปตามระเบียบหรือหนังสือสั่งการอื่นที่เกี่ยวข้อง
- เป็นไปตามแผนพัฒนาท้องถิ่น (พ.ศ. 2566 - 2570)
เพิ่มเติม ครั้งที่ 1/2566 ขององค์การบริหารส่วนจังหวัด
ชลบุรี หน้าที่ 348 ลำดับที่ 3

โครงการวางท่อขยายเขตจำหน่ายน้ำประปา บริเวณชุมชนเทศบาลตำบลโป่ง จำนวน 20,437,000 บาท
ซอยห้วยยายมุข และเลียบบถนน ทล.36 ตำบลโป่ง อำเภอบางละมุง
(สำนักช่าง)

เพื่อจ่ายเป็นค่าวางท่อ HDPE และอุปกรณ์

บริเวณชุมชนเทศบาลตำบลโป่ง ซอยห้วยยายมุข

และเลียบบถนน ทล.36 ตำบลโป่ง อำเภอบางละมุง

รายละเอียดตามประมาณการงานก่อสร้าง และตาม

แบบแปลนที่การประปาส่วนภูมิภาค เขต 1 กำหนด

- เป็นไปตามพระราชบัญญัติองค์การบริหารส่วนจังหวัด
พ.ศ. 2540 และที่แก้ไขเพิ่มเติม

- เป็นไปตามระเบียบหรือหนังสือสั่งการอื่นที่เกี่ยวข้อง

- เป็นไปตามแผนพัฒนาท้องถิ่น (พ.ศ. 2566 - 2570)

เพิ่มเติม ครั้งที่ 1/2566 ขององค์การบริหารส่วนจังหวัด

ชลบุรี หน้าที่ 355 ลำดับที่ 26

โครงการวางท่อขยายเขตจำหน่ายน้ำประปา บริเวณชุมชนนาจอมเทียน จำนวน 30,000,000 บาท
ตำบลนาจอมเทียน อำเภอสัตหีบ (สำนักช่าง)

เพื่อจ่ายเป็นค่าวางท่อ HDPE และอุปกรณ์

บริเวณชุมชนนาจอมเทียน ตำบลนาจอมเทียน

อำเภอสัตหีบ รายละเอียดตามประมาณการ

งานก่อสร้าง และตามแบบแปลนที่การประปา

ส่วนภูมิภาค เขต 1 กำหนด

- เป็นไปตามพระราชบัญญัติองค์การบริหารส่วนจังหวัด
พ.ศ. 2540 และที่แก้ไขเพิ่มเติม

- เป็นไปตามระเบียบหรือหนังสือสั่งการอื่นที่เกี่ยวข้อง

- เป็นไปตามแผนพัฒนาท้องถิ่น (พ.ศ. 2566 - 2570)

เพิ่มเติม ครั้งที่ 1/2566 ขององค์การบริหารส่วนจังหวัด

ชลบุรี หน้าที่ 355 ลำดับที่ 29

โครงการวางท่อขยายเขตจำหน่ายน้ำประปา บริเวณชุมชนหนองปลาไหล ตำบลหนองปลาไหล อำเภอบางละมุง (สำนักช่าง) จำนวน 9,100,000 บาท

เพื่อจ่ายเป็นค่าวางท่อ HDPE และอุปกรณ์ บริเวณชุมชนหนองปลาไหล ตำบลหนองปลาไหล อำเภอบางละมุง รายละเอียดตามประมาณการ งานก่อสร้าง และตามแบบแปลนที่การประปา ส่วนภูมิภาค เขต 1 กำหนด

- เป็นไปตามพระราชบัญญัติองค์การบริหารส่วนจังหวัด พ.ศ. 2540 และที่แก้ไขเพิ่มเติม
- เป็นไปตามระเบียบหรือหนังสือสั่งการอื่นที่เกี่ยวข้อง
- เป็นไปตามแผนพัฒนาท้องถิ่น (พ.ศ. 2566 - 2570) เพิ่มเติม ครั้งที่ 1/2566 ขององค์การบริหารส่วนจังหวัด ชลบุรี หน้าที่ 355 ลำดับที่ 27

โครงการวางท่อขยายเขตจำหน่ายน้ำประปา บริเวณชุมชนหมู่ที่ 1 - 5 ตำบล ห้างสูง อำเภอนองใหญ่ (สำนักช่าง) จำนวน 28,531,000 บาท

เพื่อจ่ายเป็นค่าวางท่อ HDPE และอุปกรณ์ บริเวณชุมชน หมู่ที่ 1 - 5 ตำบลห้างสูง อำเภอนองใหญ่ รายละเอียดตามประมาณการงานก่อสร้าง และตาม แบบแปลนที่การประปาส่วนภูมิภาค เขต 1 กำหนด

- เป็นไปตามพระราชบัญญัติองค์การบริหารส่วนจังหวัด พ.ศ. 2540 และที่แก้ไขเพิ่มเติม
- เป็นไปตามระเบียบหรือหนังสือสั่งการอื่นที่เกี่ยวข้อง
- เป็นไปตามแผนพัฒนาท้องถิ่น (พ.ศ. 2566 - 2570) เพิ่มเติม ครั้งที่ 1/2566 ขององค์การบริหารส่วนจังหวัด ชลบุรี หน้าที่ 358 ลำดับที่ 4

โครงการวางท่อขยายเขตจำหน่ายน้ำประปา บริเวณชุมชนหลังเครือข่ายพัฒนา จำนวน 20,451,000 บาท
ตำบลทุ่งสุขลา อำเภอศรีราชา (สำนักช่าง)
เพื่อจ่ายเป็นค่าวางท่อ HDPE และอุปกรณ์
บริเวณชุมชนหลังเครือข่ายพัฒนา ตำบลทุ่งสุขลา
อำเภอศรีราชา รายละเอียดตามประมาณการงาน
ก่อสร้าง และตามแบบแปลนที่การประปาส่วนภูมิภาค
เขต 1 กำหนด

- เป็นไปตามพระราชบัญญัติองค์การบริหารส่วนจังหวัด พ.ศ. 2540 และที่แก้ไขเพิ่มเติม
- เป็นไปตามระเบียบหรือหนังสือสั่งการอื่นที่เกี่ยวข้อง
- เป็นไปตามแผนพัฒนาท้องถิ่น (พ.ศ. 2566 - 2570) เพิ่มเติม ครั้งที่ 1/2566 ขององค์การบริหารส่วนจังหวัด ชลบุรี หน้าที่ 353 ลำดับที่ 22

โครงการวางท่อขยายเขตจำหน่ายน้ำประปา บริเวณชุมชนอ่างเก็บน้ำห้วยตุ้ จำนวน 11,200,000 บาท
ตำบลนาจอมเทียน อำเภอสัตหีบ (สำนักช่าง)
เพื่อจ่ายเป็นค่าวางท่อ HDPE และอุปกรณ์
บริเวณชุมชนอ่างเก็บน้ำห้วยตุ้ ตำบลนาจอมเทียน
อำเภอสัตหีบ รายละเอียดตามประมาณการงานก่อสร้าง
และตามแบบแปลนที่การประปาส่วนภูมิภาค เขต 1
กำหนด

- เป็นไปตามพระราชบัญญัติองค์การบริหารส่วนจังหวัด พ.ศ. 2540 และที่แก้ไขเพิ่มเติม
- เป็นไปตามระเบียบหรือหนังสือสั่งการอื่นที่เกี่ยวข้อง
- เป็นไปตามแผนพัฒนาท้องถิ่น (พ.ศ. 2566 - 2570) เพิ่มเติม ครั้งที่ 1/2566 ขององค์การบริหารส่วนจังหวัด ชลบุรี หน้าที่ 355 ลำดับที่ 30

โครงการวางท่อขยายเขตจำหน่ายน้ำประปา บริเวณตำบลหนองบอนแดง จำนวน 15,021,000 บาท
(ระยะที่ 2) อำเภอบ้านบึง (สำนักช่าง)
เพื่อจ่ายเป็นค่าวางท่อ HDPE และอุปกรณ์
บริเวณตำบลหนองบอนแดง (ระยะที่ 2) อำเภอบ้านบึง
รายละเอียดตามประมาณการงานก่อสร้าง และตาม
แบบแปลนที่การประปาส่วนภูมิภาค เขต 1 กำหนด
- เป็นไปตามพระราชบัญญัติองค์การบริหารส่วนจังหวัด
พ.ศ. 2540 และที่แก้ไขเพิ่มเติม
- เป็นไปตามระเบียบหรือหนังสือสั่งการอื่นที่เกี่ยวข้อง
- เป็นไปตามแผนพัฒนาท้องถิ่น (พ.ศ. 2566 - 2570)
แก้ไข ครั้งที่ 4/2566 ขององค์การบริหารส่วนจังหวัด
ชลบุรี หน้าที่ 6 ลำดับที่ 4

โครงการวางท่อขยายเขตจำหน่ายน้ำประปา บริเวณถนนสุขุมวิท ตั้งแต่หน้า จำนวน 8,500,000 บาท
ศูนย์รถยนต์ ISUZU (อมตะ) - สุดเขตจังหวัดชลบุรี ตำบลคลองตำหรุ อำเภอ
เมืองชลบุรี (สำนักช่าง)
เพื่อจ่ายเป็นค่าวางท่อ HDPE และอุปกรณ์ บริเวณ
ถนนสุขุมวิท ตั้งแต่หน้าศูนย์รถยนต์ ISUZU
(อมตะ) - สุดเขตจังหวัดชลบุรี ตำบลคลองตำหรุ
อำเภอเมืองชลบุรี รายละเอียดตามประมาณการ
งานก่อสร้าง และตามแบบแปลนที่การประปา
ส่วนภูมิภาค เขต 1 กำหนด
- เป็นไปตามพระราชบัญญัติองค์การบริหารส่วนจังหวัด
พ.ศ. 2540 และที่แก้ไขเพิ่มเติม
- เป็นไปตามระเบียบหรือหนังสือสั่งการอื่นที่เกี่ยวข้อง
- เป็นไปตามแผนพัฒนาท้องถิ่น (พ.ศ. 2566 - 2570)
เพิ่มเติม ครั้งที่ 1/2566 ขององค์การบริหารส่วนจังหวัด
ชลบุรี หน้าที่ 348 ลำดับที่ 1

โครงการวางท่อขยายเขตจำหน่ายน้ำประปา บริเวณถนนหนองพังพวย - หนองคล้า ตำบลบึง อำเภอสรีราชา (สำนักช่าง) จำนวน 8,704,000 บาท

เพื่อจ่ายเป็นค่าวางท่อ HDPE และอุปกรณ์ บริเวณถนนหนองพังพวย - หนองคล้า ตำบลบึง อำเภอสรีราชา รายละเอียดตามประมาณการ งานก่อสร้าง และตามแบบแปลนที่การประปาส่วนภูมิภาค เขต 1 กำหนด

- เป็นไปตามพระราชบัญญัติองค์การบริหารส่วนจังหวัด พ.ศ. 2540 และที่แก้ไขเพิ่มเติม
- เป็นไปตามระเบียบหรือหนังสือสั่งการอื่นที่เกี่ยวข้อง
- เป็นไปตามแผนพัฒนาท้องถิ่น (พ.ศ. 2566 - 2570) เพิ่มเติม ครั้งที่ 1/2566 ขององค์การบริหารส่วนจังหวัด ชลบุรี หน้าที่ 352 ลำดับที่ 18

โครงการวางท่อขยายเขตจำหน่ายน้ำประปา บริเวณพื้นที่ตำบลธาตุทอง (ระยะที่ 2) อำเภอบ่อทอง (สำนักช่าง) จำนวน 26,193,000 บาท

เพื่อจ่ายเป็นค่าวางท่อ HDPE และอุปกรณ์ บริเวณพื้นที่ตำบลธาตุทอง (ระยะที่ 2) อำเภอบ่อทอง รายละเอียดตามประมาณการงานก่อสร้าง และตาม แบบแปลนที่การประปาส่วนภูมิภาค เขต 1 กำหนด

- เป็นไปตามพระราชบัญญัติองค์การบริหารส่วนจังหวัด พ.ศ. 2540 และที่แก้ไขเพิ่มเติม
- เป็นไปตามระเบียบหรือหนังสือสั่งการอื่นที่เกี่ยวข้อง
- เป็นไปตามแผนพัฒนาท้องถิ่น (พ.ศ. 2566 - 2570) เพิ่มเติม ครั้งที่ 1/2566 ขององค์การบริหารส่วนจังหวัด ชลบุรี หน้าที่ 356 ลำดับที่ 31

โครงการวางท่อขยายเขตจำหน่ายน้ำประปา บริเวณพื้นที่ตำบลบ่อทอง อำเภอบ่อทอง (สำนักช่าง) จำนวน 32,199,000 บาท

เพื่อจ่ายเป็นค่าวางท่อ HDPE และอุปกรณ์ บริเวณพื้นที่ตำบลบ่อทอง อำเภอบ่อทอง รายละเอียดตามประมาณการงานก่อสร้าง และตามแบบแปลนที่การประปาส่วนภูมิภาค เขต 1 กำหนด

- เป็นไปตามพระราชบัญญัติองค์การบริหารส่วนจังหวัด พ.ศ. 2540 และที่แก้ไขเพิ่มเติม
- เป็นไปตามระเบียบหรือหนังสือสั่งการอื่นที่เกี่ยวข้อง
- เป็นไปตามแผนพัฒนาท้องถิ่น (พ.ศ. 2566 - 2570) เพิ่มเติม ครั้งที่ 1/2566 ขององค์การบริหารส่วนจังหวัดชลบุรี หน้าที่ 356 ลำดับที่ 32

โครงการวางท่อขยายเขตจำหน่ายน้ำประปา บริเวณพื้นที่ตำบลบ้านเก่า อำเภอพานทอง (สำนักช่าง) จำนวน 29,768,000 บาท

เพื่อจ่ายเป็นค่าวางท่อ HDPE และอุปกรณ์ บริเวณพื้นที่ตำบลบ้านเก่า อำเภอพานทอง รายละเอียดตามประมาณการงานก่อสร้าง และตามแบบแปลนที่การประปาส่วนภูมิภาค เขต 1 กำหนด

- เป็นไปตามพระราชบัญญัติองค์การบริหารส่วนจังหวัด พ.ศ. 2540 และที่แก้ไขเพิ่มเติม
- เป็นไปตามระเบียบหรือหนังสือสั่งการอื่นที่เกี่ยวข้อง
- เป็นไปตามแผนพัฒนาท้องถิ่น (พ.ศ. 2566 - 2570) เพิ่มเติม ครั้งที่ 1/2566 ขององค์การบริหารส่วนจังหวัดชลบุรี หน้าที่ 352 ลำดับที่ 15

โครงการวางท่อขยายเขตจำหน่ายน้ำประปา บริเวณพื้นที่ตำบลหมอนนาง จำนวน 22,653,000 บาท
อำเภอพนัสนิคม (สำนักช่าง)
เพื่อจ่ายเป็นค่าวางท่อ HDPE และอุปกรณ์
บริเวณพื้นที่ตำบลหมอนนาง อำเภอพนัสนิคม
รายละเอียดตามประมาณการงานก่อสร้าง และตาม
แบบแปลนที่การประปาส่วนภูมิภาค เขต 1 กำหนด
- เป็นไปตามพระราชบัญญัติองค์การบริหารส่วนจังหวัด
พ.ศ. 2540 และที่แก้ไขเพิ่มเติม
- เป็นไปตามระเบียบหรือหนังสือสั่งการอื่นที่เกี่ยวข้อง
- เป็นไปตามแผนพัฒนาท้องถิ่น (พ.ศ. 2566 - 2570)
เพิ่มเติม ครั้งที่ 1/2566 ขององค์การบริหารส่วนจังหวัด
ชลบุรี หน้าที่ 348 ลำดับที่ 2

โครงการวางท่อขยายเขตจำหน่ายน้ำประปา บริเวณโรงเรียนบ้านหนองเลงถึง จำนวน 33,465,000 บาท
วัดสวนสันติธรรม ตำบลหนองขาม อำเภอศรีราชา (สำนักช่าง)
เพื่อจ่ายเป็นค่าวางท่อ HDPE และอุปกรณ์
บริเวณโรงเรียนบ้านหนองเลงถึงวัดสวนสันติธรรม
ตำบลหนองขาม อำเภอศรีราชา รายละเอียดตาม
ประมาณการงานก่อสร้าง และตามแบบแปลนที่
การประปาส่วนภูมิภาค เขต 1 กำหนด
- เป็นไปตามพระราชบัญญัติองค์การบริหารส่วนจังหวัด
พ.ศ. 2540 และที่แก้ไขเพิ่มเติม
- เป็นไปตามระเบียบหรือหนังสือสั่งการอื่นที่เกี่ยวข้อง
- เป็นไปตามแผนพัฒนาท้องถิ่น (พ.ศ. 2566 - 2570)
เพิ่มเติม ครั้งที่ 1/2566 ขององค์การบริหารส่วนจังหวัด
ชลบุรี หน้าที่ 352 ลำดับที่ 17

โครงการวางท่อขยายเขตจำหน่ายน้ำประปา บริเวณวัดจุกแฉอ - แยกหนองคล้า ตำบลบึง อำเภอสรรพยา (สำนักช่าง) เพื่อจ่ายเป็นค่าวางท่อ HDPE และอุปกรณ์ บริเวณวัดจุกแฉอ - แยกหนองคล้า ตำบลบึง อำเภอสรรพยา รายละเอียดตามประมาณการ งานก่อสร้าง และตามแบบแปลนที่การประปาส่วนภูมิภาค เขต 1 กำหนด

จำนวน 7,170,000 บาท

- เป็นไปตามพระราชบัญญัติองค์การบริหารส่วนจังหวัด พ.ศ. 2540 และที่แก้ไขเพิ่มเติม
- เป็นไปตามระเบียบหรือหนังสือสั่งการอื่นที่เกี่ยวข้อง
- เป็นไปตามแผนพัฒนาท้องถิ่น (พ.ศ. 2566 - 2570) เพิ่มเติม ครั้งที่ 1/2566 ขององค์การบริหารส่วนจังหวัด ชลบุรี หน้าที่ 353 ลำดับที่ 19

โครงการวางท่อขยายเขตจำหน่ายน้ำประปา บริเวณสามแยกเขาทุ่งวัว - หน้าหมู่บ้านศรีราชาฮิลล์ไฮด์ทาวน์ ตำบลทุ่งสุขลา อำเภอสรรพยา (สำนักช่าง)

จำนวน 7,750,000 บาท

- เพื่อจ่ายเป็นค่าวางท่อ HDPE และอุปกรณ์ บริเวณสามแยกเขาทุ่งวัว - หน้าหมู่บ้านศรีราชาฮิลล์ไฮด์ทาวน์ ตำบลทุ่งสุขลา อำเภอสรรพยา รายละเอียดตามประมาณการงานก่อสร้าง และตามแบบแปลนที่การประปาส่วนภูมิภาค เขต 1 กำหนด
- เป็นไปตามพระราชบัญญัติองค์การบริหารส่วนจังหวัด พ.ศ. 2540 และที่แก้ไขเพิ่มเติม
 - เป็นไปตามระเบียบหรือหนังสือสั่งการอื่นที่เกี่ยวข้อง
 - เป็นไปตามแผนพัฒนาท้องถิ่น (พ.ศ. 2566 - 2570) เพิ่มเติม ครั้งที่ 1/2566 ขององค์การบริหารส่วนจังหวัด ชลบุรี หน้าที่ 353 ลำดับที่ 20

โครงการวางท่อขยายเขตจำหน่ายน้ำประปา บริเวณหมู่ที่ 1 - 8 จำนวน 19,817,000 บาท
ตำบลมาบโป่ง อำเภอบ้านทอง (สำนักช่าง)
เพื่อจ่ายเป็นค่าวางท่อ HDPE และอุปกรณ์
บริเวณหมู่ที่ 1 - 8 ตำบลมาบโป่ง อำเภอบ้านทอง
รายละเอียดตามประมาณการงานก่อสร้าง และตาม
แบบแปลนที่การประปาส่วนภูมิภาค เขต 1 กำหนด
- เป็นไปตามพระราชบัญญัติองค์การบริหารส่วนจังหวัด
พ.ศ. 2540 และที่แก้ไขเพิ่มเติม
- เป็นไปตามระเบียบหรือหนังสือสั่งการอื่นที่เกี่ยวข้อง
- เป็นไปตามแผนพัฒนาท้องถิ่น (พ.ศ. 2566 - 2570)
เพิ่มเติม ครั้งที่ 1/2566 ขององค์การบริหารส่วนจังหวัด
ชลบุรี หน้าที่ 357 ลำดับที่ 3

โครงการวางท่อขยายเขตจำหน่ายน้ำประปา บริเวณหมู่ที่ 1, 2, 4, 5, 6, 8, 9, จำนวน 11,200,000 บาท
10 ตำบลสระสีเหล็ก อำเภอนนทบุรี (สำนักช่าง)
เพื่อจ่ายเป็นค่าวางท่อ HDPE และอุปกรณ์ บริเวณหมู่ที่
1, 2, 4, 5, 6, 8, 9, 10 ตำบลสระสีเหล็ก อำเภอนนทบุรี
รายละเอียดตามประมาณการงานก่อสร้าง และตามแบบแปลน
ที่การประปาส่วนภูมิภาค เขต 1 กำหนด
- เป็นไปตามพระราชบัญญัติองค์การบริหารส่วนจังหวัด
พ.ศ. 2540 และที่แก้ไขเพิ่มเติม
- เป็นไปตามระเบียบหรือหนังสือสั่งการอื่นที่เกี่ยวข้อง
- เป็นไปตามแผนพัฒนาท้องถิ่น (พ.ศ. 2566 - 2570)
เพิ่มเติม ครั้งที่ 1/2566 ขององค์การบริหารส่วนจังหวัด
ชลบุรี หน้าที่ 357 ลำดับที่ 1

โครงการวางท่อขยายเขตจำหน่ายน้ำประปา บริเวณหมู่ที่ 1 หมู่ที่ 2 ตำบล จำนวน 10,544,000 บาท
หนองซาก อำเภอบ้านบึง (สำนักช่าง)
เพื่อจ่ายเป็นค่าวางท่อ HDPE และอุปกรณ์
บริเวณหมู่ที่ 1 หมู่ที่ 2 ตำบลหนองซาก
อำเภอบ้านบึง รายละเอียดตามประมาณการ
งานก่อสร้าง และตามแบบแปลนที่การประปา
ส่วนภูมิภาค เขต 1 กำหนด
- เป็นไปตามพระราชบัญญัติองค์การบริหารส่วนจังหวัด
พ.ศ. 2540 และที่แก้ไขเพิ่มเติม
- เป็นไปตามระเบียบหรือหนังสือสั่งการอื่นที่เกี่ยวข้อง
- เป็นไปตามแผนพัฒนาท้องถิ่น (พ.ศ. 2566 - 2570)
เพิ่มเติม ครั้งที่ 1/2566 ขององค์การบริหารส่วนจังหวัด
ชลบุรี หน้าที่ 357 ลำดับที่ 2

ค่าปรับปรุงที่ดินและสิ่งก่อสร้าง

โครงการปรับปรุงระบบไฟฟ้าแสงสว่างสะพานชลมารควิถีเฉลิมพระเกียรติ จำนวน 7,086,200 บาท
84 พรรษา ในเขตเทศบาลเมืองชลบุรี และตำบลเสม็ด อำเภอมือเมืองชลบุรี
(สำนักช่าง)
เพื่อจ่ายเป็นค่าปรับปรุงระบบไฟฟ้าแสงสว่าง
สะพานชลมารควิถีเฉลิมพระเกียรติ 84 พรรษา
ในเขตเทศบาลเมืองชลบุรี และตำบลเสม็ด
อำเภอมือเมืองชลบุรี โดยการเปลี่ยนดวงโคมไฟถนน
หลอด LED ขนาดไม่เกิน 120 W. พร้อมสายไฟ
และอุปกรณ์ครบชุด
ช่วงที่ 1 กม.0+000 - กม.1+800
ช่วงที่ 2 กม.4+160 - กม.5+076
รวมระยะทาง 2,716.00 เมตร จำนวน 341 ดวง
รายละเอียดตามประมาณการที่องค์การบริหารส่วน
จังหวัดชลบุรีกำหนด
- เป็นไปตามระเบียบหรือหนังสือสั่งการอื่นที่เกี่ยวข้อง
- เป็นไปตามแผนพัฒนาท้องถิ่น (พ.ศ. 2566 - 2570)
เพิ่มเติม ครั้งที่ 1/2566 ขององค์การบริหารส่วนจังหวัด
ชลบุรี หน้าที่ 359 ลำดับที่ 1

ข้อบัญญัติงบประมาณรายจ่ายเพิ่มเติม (ฉบับที่ 1) ประจำปีงบประมาณ พ.ศ. 2566

งบ/รายจ่าย/ประเภทรายจ่าย		แผนงาน	แผนงานงบกลาง	แผนงานบริหารงาน ทั่วไป	แผนงานการรักษา ความสงบภายใน	แผนงานการศึกษา	แผนงาน อุตสาหกรรมและ การโยธา	รวม
งบกลาง	งบกลาง	รายจ่ายตามข้อผูกพัน						
		เงินสมทบกองทุน บำเหน็จบำนาญข้าราชการ ราชการส่วนท้องถิ่น (ก. .บ.ท.)	20,713,450					20,713,450
งบลงทุน	ค่าครุภัณฑ์	ครุภัณฑ์ยานพาหนะและขนส่ง						
		โครงการจัดซื้อรถยนต์ ภัย ประเภทรถตู้			1,778,000			1,778,000
		โครงการจัดซื้อรถยนต์ โดยสารปรับอากาศ (มินิบัส) ขนาดไม่น้อย กว่า 20 ที่นั่ง โรงเรียนพหลุดาหลวง วิทยา ตำบลพหลุดา หลวง อำเภอสัตหีบ				2,400,000		2,400,000
		โครงการจัดซื้อรถยนต์ โดยสารปรับอากาศ (มินิบัส) ขนาดไม่น้อย กว่า 20 ที่นั่ง โรงเรียนสวนป่าเขาชะ อางค์ ตำบลพลวงทอง อำเภอบ่อทอง				2,400,000		2,400,000

งบ/รายจ่าย/ประเภทรายจ่าย		แผนงาน	แผนงานงบกลาง	แผนงานบริหารงาน ทั่วไป	แผนงานการรักษา ความสงบภายใน	แผนงานการศึกษา	แผนงาน อุตสาหกรรมและ การโยธา	รวม
งบลงทุน	ค่าครุภัณฑ์	ครุภัณฑ์ไฟฟ้าและวิทยุ						
		เครื่องรับ - ส่งวิทยุ ระบบ VHF/FM ชนิด ดีตรอยนต์ 25 วัตต์			22,000			22,000
		โครงการติดตั้งไฟฟ้า แสงสว่าง ถนนบริเวณ ชุมชนภานาวี หมู่ที่ 1 ตำบลพลูตาหลวง อำเภอสัตหีบ					2,691,000	2,691,000
		ครุภัณฑ์คอมพิวเตอร์หรือ อิเล็กทรอนิกส์						
		โครงการพัฒนาระบบ บริการสารสนเทศ สำหรับผู้บริหารของ องค์การบริหารส่วน จังหวัดชลบุรี (Executive Information System : EIS)		4,900,000				4,900,000
	ค่าที่ดินและสิ่งก่อสร้าง	ค่าก่อสร้างสิ่งสาธารณูปการ						

งบ/รายจ่าย/ประเภทรายจ่าย		แผนงาน	แผนงาน					รวม
			แผนงานงบกลาง	แผนงานบริหารงาน ทั่วไป	แผนงานการรักษา ความสงบภายใน	แผนงานการศึกษา	แผนงาน อุตสาหกรรมและ การโยธา	
งบลงทุน	ค่าที่ดินและสิ่งก่อสร้าง	โครงการก่อสร้างแนว ผนังคอนกรีตเสริมเหล็ก พร้อมหินเรียงป้องกัน ดินพังทลาย ริมถนนศรี มหาราชา หมู่ที่ 6 ตำบลหนองขาม อำเภอศรีราชา (สำนัก ช่าง)					24,863,000	24,863,000
		โครงการก่อสร้างศาลาที่ พักผู้โดยสารทางหลวง ท้องถิ่นสายชลบุรี - เขต เทศบาลเมืองพนัสนิคม (ขบ.ถ.1 - 0107) ตำบล บ้านสวน อำเภอเมือง ชลบุรี (สำนักช่าง)					260,000	260,000
		โครงการก่อสร้างอาคาร เรียน โรงเรียนบ้าน หนองพรหม ตำบล หมอนนาง อำเภอ พนัสนิคม (กองการ ศึกษาฯ)					12,378,450	12,378,450

งบ/รายจ่าย/ประเภทรายจ่าย		แผนงาน	แผนงาน					รวม
			แผนงานงบกลาง	แผนงานบริหารงาน ทั่วไป	แผนงานการรักษา ความสงบภายใน	แผนงานการศึกษา	แผนงาน อุตสาหกรรมและ การโยธา	
งบลงทุน	ค่าที่ดินและสิ่งก่อสร้าง	โครงการปรับปรุงถนน คอนกรีตเสริมเหล็ก ทางหลวงท้องถิ่นสาย บ้านเฉลิมลาภ - บ้านท่า จาม (ขบ.ถ.1 - 0905) หมู่ที่ 5 ตำบลหนอง เสือช้าง อำเภอนอง ใหญ่ (สำนักช่าง)					7,450,800	7,450,800
		โครงการปรับปรุงถนน คอนกรีตเสริมเหล็ก ทางหลวงท้องถิ่นสาย บ้านแปลงกระถิน - บ้านหัวถนน หมู่ที่ 9 ตำบลหัวถนน อำเภอ พนัสนิคม (สำนักช่าง)					24,603,700	24,603,700
		โครงการปรับปรุงถนน คอนกรีตเสริมเหล็ก สาย ขบ 4082 - อ่าง โน หมู่ที่ 3 ตำบล หนองใหญ่ อำเภอ หนองใหญ่ (สำนักช่าง)					15,633,000	15,633,000

งบ/รายจ่าย/ประเภทรายจ่าย		แผนงาน	แผนงาน					รวม
			แผนงานงบกลาง	แผนงานบริหารงาน ทั่วไป	แผนงานการรักษา ความสงบภายใน	แผนงานการศึกษา	แผนงาน อุตสาหกรรมและ การโยธา	
งบลงทุน	ค่าที่ดินและสิ่งก่อสร้าง	โครงการปรับปรุงถนน คอนกรีตเสริมเหล็ก สายหนองกะไดอูม - ถนนสาย 331 หมู่ที่ 1 ตำบลหนองไผ่แก้ว อำเภอบ้านบึง (สำนัก ช่าง)					10,931,000	10,931,000
		โครงการปรับปรุงถนน คอนกรีตเสริมเหล็กและ วางท่อระบายน้ำ คอนกรีตเสริมเหล็ก พร้อมบ่อพัก สายหน้า ศาลพ่อปู่ - มาบไฟ หมู่ ที่ 5 ตำบลสำนักบก อำเภอเมืองชลบุรี (สำนักช่าง)					10,919,000	10,919,000
		โครงการปรับปรุงผิว จราจรแอสฟัลต์ติก คอนกรีตพร้อมวางท่อ ระบายน้ำ และงานติด ตั้งระบบไฟฟ้าส่องสว่าง ซอยนาจอมเทียน 23 (ซอยเข้าวัดทรัพย์นา) หมู่ที่ 8 ตำบลนาจอม เทียน อำเภอสัตหีบ (สำนักช่าง)					9,133,000	9,133,000

งบ/รายจ่าย/ประเภทรายจ่าย		แผนงาน	แผนงานงบกลาง	แผนงานบริหารงาน ทั่วไป	แผนงานการรักษา ความสงบภายใน	แผนงานการศึกษา	แผนงาน อุตสาหกรรมและ การโยธา	รวม	
งบลงทุน	ค่าที่ดินและสิ่งก่อสร้าง	ค่าก่อสร้างสิ่งสาธารณูปโภค							
		โครงการติดตั้งระบบไฟฟ้าแสงสว่าง ทางหลวงท้องถิ่น สายบ้านสังกะเปี้ยว - บ้านหนองแขวะ (ชบ.ถ.1 - 0307) ตำบลตะเคียนเตี้ย อำเภอบางละมุง (สำนักช่าง)					14,940,000	14,940,000	
		โครงการติดตั้งระบบไฟฟ้าแสงสว่าง ทางหลวงท้องถิ่น สายพานทอง - หนองแซ่แวน (ชบ.ถ.1 - 0610) ตำบลพานทอง อำเภอพานทอง (สำนักช่าง)						11,342,000	11,342,000
		โครงการติดตั้งระบบไฟฟ้าแสงสว่าง ทางหลวงท้องถิ่นสายบ้านคลองตะเคียน - สำนักสงฆ์บุญญาวาส (ชบ.ถ.1 - 0901) ตำบลคลองพลู อำเภอหนองใหญ่ (สำนักช่าง)						12,905,000	12,905,000

งบ/รายจ่าย/ประเภทรายจ่าย		แผนงาน	แผนงาน					รวม
			แผนงานงบกลาง	แผนงานบริหารงาน ทั่วไป	แผนงานการรักษา ความสงบภายใน	แผนงานการศึกษา	แผนงาน อุตสาหกรรมและ การโยธา	
งบลงทุน	ค่าที่ดินและสิ่งก่อสร้าง	โครงการติดตั้งระบบไฟฟ้าแสงสว่าง ทางหลวงท้องถิ่นสายบ้านท่าบุญมี - บ้านเกาะจันทร์ (ชบ.ถ.1 - 1001) ตำบลท่าบุญมี อำเภอกะจันทร์ (สำนักช่าง)					9,089,300	9,089,300
		โครงการติดตั้งระบบไฟฟ้าแสงสว่าง ทางหลวงท้องถิ่นสายบ้านบึงตะกู - บ้านอมนพนม (ชบ.ถ.1 - 0801) ตำบลบ่อทอง อำเภอบ่อทอง (สำนักช่าง)					5,071,400	5,071,400
		โครงการติดตั้งระบบไฟฟ้าแสงสว่าง ทางหลวงท้องถิ่นสายบ้านศรีวิชัย - บ้านนาวังหิน (ชบ.ถ.1 - 0505) หมู่ที่ 1 และหมู่ที่ 9 ตำบลนาวังหิน อำเภอน้ำสนิมคอม (สำนักช่าง)						10,013,000

งบ/รายจ่าย/ประเภทรายจ่าย		แผนงาน	แผนงาน					รวม
			แผนงานงบกลาง	แผนงานบริหารงานทั่วไป	แผนงานการรักษาความสงบภายใน	แผนงานการศึกษา	แผนงานอุตสาหกรรมและการโยธา	
งบลงทุน	ค่าที่ดินและสิ่งก่อสร้าง	โครงการติดตั้งระบบไฟฟ้าแสงสว่าง ทางหลวงท้องถิ่นสายบ้านหนองปรือ - บ้านแหลมเหียง (ขบ.ถ.1 - 0304) ตำบลหนองปรือ , ตำบลหนองปลาไหล อำเภอบางละมุง (สำนักช่าง)					9,736,000	9,736,000
		โครงการติดตั้งระบบไฟฟ้าแสงสว่าง ทางหลวงท้องถิ่นสายโป่งสะเก็ด - ห้วยปราบ (ขบ.ถ.1 - 0202) ตำบลบ่อวิน อำเภอสรีราชา (สำนักช่าง)					7,191,200	7,191,200
		โครงการติดตั้งระบบไฟฟ้าแสงสว่าง ทางหลวงท้องถิ่นสายพนัสนิคม - สระสี่เหลี่ยม - วัดแก้วศิลาราม (ขบ.ถ.1 - 0510) หมู่ที่ 6 ตำบลหนองเหียง อำเภอพุนันนิคม (สำนักช่าง)					3,099,000	3,099,000

งบ/รายจ่าย/ประเภทรายจ่าย		แผนงาน	แผนงานงบกลาง	แผนงานบริหารงาน ทั่วไป	แผนงานการรักษา ความสงบภายใน	แผนงานการศึกษา	แผนงาน อุตสาหกรรมและ การโยธา	รวม
งบลงทุน	ค่าที่ดินและสิ่งก่อสร้าง	โครงการติดตั้งระบบไฟฟ้าแสงสว่าง ทางหลวงท้องถิ่นสายแยก 36 - โค้งดารา (ชบ.ถ.1 - 0203) ตำบลหนองขาม อำเภอสรีราชา (สำนักช่าง)					25,714,600	25,714,600
		โครงการวางท่อขยายเขตจำหน่ายน้ำประปาบริเวณจากคลองชลประทานถึงโรงเรียนบ้านสระสี่เหลี่ยม ตำบลสระสี่เหลี่ยม อำเภอนิคม (สำนักช่าง)					7,099,000	7,099,000
		โครงการวางท่อขยายเขตจำหน่ายน้ำประปาบริเวณชุมชนเขาชี หมู่ที่ 4 ตำบลหนองขาม อำเภอสรีราชา (สำนักช่าง)						6,500,000

งบ/รายจ่าย/ประเภทรายจ่าย		แผนงาน	แผนงาน					รวม
			แผนงานงบกลาง	แผนงานบริหารงาน ทั่วไป	แผนงานการรักษา ความสงบภายใน	แผนงานการศึกษา	แผนงาน อุตสาหกรรมและ การโยธา	
งบลงทุน	ค่าที่ดินและสิ่งก่อสร้าง	โครงการวางท่อขยาย เขตจำหน่ายน้ำประปา บริเวณชุมชนตะเคียน เตี้ย ตำบลตะเคียนเตี้ย อำเภอบางละมุง (สำนักช่าง)					27,531,000	27,531,000
		โครงการวางท่อขยาย เขตจำหน่ายน้ำประปา บริเวณชุมชนท่าโพธิ์ ตำบลนวมะตุม อำเภอ พนัสนิคม (สำนักช่าง)					25,158,000	25,158,000
		โครงการวางท่อขยาย เขตจำหน่ายน้ำประปา บริเวณชุมชนที่ 2, 6, 7, 8 ตำบลหัวถนน อำเภอพนัสนิคม (สำนักช่าง)					6,502,000	6,502,000
		โครงการวางท่อขยาย เขตจำหน่ายน้ำประปา บริเวณชุมชนเทศบาล ตำบลโป่ง ซอยห้วย ยายมุก และเสียบถนน ทล.36 ตำบลโป่ง อำเภอบางละมุง (สำนักช่าง)					20,437,000	20,437,000

งบ/รายจ่าย/ประเภทรายจ่าย		แผนงาน	แผนงาน					รวม
			แผนงานงบกลาง	แผนงานบริหารงาน ทั่วไป	แผนงานการรักษา ความสงบภายใน	แผนงานการศึกษา	แผนงาน อุตสาหกรรมและ การโยธา	
งบลงทุน	ค่าที่ดินและสิ่งก่อสร้าง	โครงการวางท่อขยาย เขตจำหน่ายน้ำประปา บริเวณชุมชนนาจอม เทียน ตำบลนาจอม เทียน อำเภอสัตหีบ (สำนักช่าง)					30,000,000	30,000,000
		โครงการวางท่อขยาย เขตจำหน่ายน้ำประปา บริเวณชุมชนหนองปลา ไหล ตำบลหนองปลา ไหล อำเภอบางละมุง (สำนักช่าง)				9,100,000	9,100,000	
		โครงการวางท่อขยาย เขตจำหน่ายน้ำประปา บริเวณชุมชนหมู่ที่ 1 - 5 ตำบลห้วยสูง อำเภอ หนองใหญ่ (สำนักช่าง)				28,531,000	28,531,000	
		โครงการวางท่อขยาย เขตจำหน่ายน้ำประปา บริเวณชุมชนหลังเครือ สหพัฒน์ ตำบลทุ่ง สุขลา อำเภอศรีราชา (สำนักช่าง)				20,451,000	20,451,000	

งบ/รายจ่าย/ประเภทรายจ่าย		แผนงาน	แผนงาน					รวม
			แผนงานงบกลาง	แผนงานบริหารงาน ทั่วไป	แผนงานการรักษา ความสงบภายใน	แผนงานการศึกษา	แผนงาน อุตสาหกรรมและ การโยธา	
งบลงทุน	ค่าที่ดินและสิ่งก่อสร้าง	โครงการวางท่อขยายเขตจำหน่ายน้ำประปาบริเวณชุมชนอ่างเก็บน้ำห้วยตู๋ ตำบลนาจอมเทียน อำเภอสัตหีบ (สำนักช่าง)					11,200,000	11,200,000
		โครงการวางท่อขยายเขตจำหน่ายน้ำประปาบริเวณตำบลหนองบอนแดง (ระยะที่ 2) อำเภอบ้านบึง (สำนักช่าง)					15,021,000	15,021,000
		โครงการวางท่อขยายเขตจำหน่ายน้ำประปาบริเวณถนนสุขุมวิท ตั้งแต่หน้าศูนย์รถยนต์ ISUZU (อมตะ) - สุดเขตจังหวัดชลบุรี ตำบลคลองตำหรุ อำเภอเมืองชลบุรี (สำนักช่าง)					8,500,000	8,500,000
		โครงการวางท่อขยายเขตจำหน่ายน้ำประปาบริเวณถนนหนองพังพวย - หนองคล้า ตำบลบึง อำเภอสัตหีบ (สำนักช่าง)					8,704,000	8,704,000

งบ/รายจ่าย/ประเภทรายจ่าย		แผนงาน	แผนงาน					รวม
			แผนงานงบกลาง	แผนงานบริหารงาน ทั่วไป	แผนงานการรักษา ความสงบภายใน	แผนงานการศึกษา	แผนงาน อุตสาหกรรมและ การโยธา	
งบลงทุน	ค่าที่ดินและสิ่งก่อสร้าง	โครงการวางท่อขยายเขตจำหน่ายน้ำประปาบริเวณพื้นที่ตำบลธาตุทอง (ระยะที่ 2) อำเภอบ่อทอง (สำนักช่าง)					26,193,000	26,193,000
		โครงการวางท่อขยายเขตจำหน่ายน้ำประปาบริเวณพื้นที่ตำบลบ่อทอง อำเภอบ่อทอง (สำนักช่าง)					32,199,000	32,199,000
		โครงการวางท่อขยายเขตจำหน่ายน้ำประปาบริเวณพื้นที่ตำบลบ้านเก่า อำเภอพานทอง (สำนักช่าง)					29,768,000	29,768,000
		โครงการวางท่อขยายเขตจำหน่ายน้ำประปาบริเวณพื้นที่ตำบลหมอนนาง อำเภอน้ำสอ (สำนักช่าง)					22,653,000	22,653,000

งบ/รายจ่าย/ประเภทรายจ่าย		แผนงาน	แผนงาน					รวม
			แผนงานงบกลาง	แผนงานบริหารงาน ทั่วไป	แผนงานการรักษา ความสงบภายใน	แผนงานการศึกษา	แผนงาน อุตสาหกรรมและ การโยธา	
งบลงทุน	ค่าที่ดินและสิ่งก่อสร้าง	โครงการวางท่อขยายเขตจำหน่ายน้ำประปา บริเวณโรงเรียนบ้านหนองเล็งถึงวัดสวนสันติธรรม ตำบลหนองขาม อำเภอศรีราชา (สำนักช่าง)					33,465,000	33,465,000
		โครงการวางท่อขยายเขตจำหน่ายน้ำประปา บริเวณวัดจุ๊กเฒอ - แยกหนองคล้า ตำบลบึง อำเภอศรีราชา (สำนักช่าง)					7,170,000	7,170,000
		โครงการวางท่อขยายเขตจำหน่ายน้ำประปา บริเวณสามแยกเขาทุ่งวัว - หน้าหมู่บ้านศรีราชาฮิลล์ไฮด์ทาวน์ ตำบลทุ่งสุขลา อำเภอศรีราชา (สำนักช่าง)					7,750,000	7,750,000
		โครงการวางท่อขยายเขตจำหน่ายน้ำประปา บริเวณหมู่ที่ 1 - 8 ตำบลมาบโป่ง อำเภอพานทอง (สำนักช่าง)					19,817,000	19,817,000

งบ/รายจ่าย/ประเภทรายจ่าย		แผนงาน	แผนงาน					รวม
			แผนงานงบกลาง	แผนงานบริหารงาน ทั่วไป	แผนงานการรักษา ความสงบภายใน	แผนงานการศึกษา	แผนงาน อุตสาหกรรมและ การโยธา	
งบลงทุน	ค่าที่ดินและสิ่งก่อสร้าง	โครงการวางท่อขยาย เขตจำหน่ายน้ำประปา บริเวณหมู่ที่ 1, 2, 4, 5, 6, 8, 9, 10 ตำบลสระ สีเหล็ก อำเภอกอ พนัสนิคม (สำนักช่าง)					11,200,000	11,200,000
		โครงการวางท่อขยาย เขตจำหน่ายน้ำประปา บริเวณหมู่ที่ 1 หมู่ที่ 2 ตำบลหนองซาก อำเภอกอ บ้านบึง (สำนักช่าง)				10,544,000	10,544,000	
		ค่าปรับปรุงที่ดินและสิ่งก่อสร้าง						
		โครงการปรับปรุงระบบ ไฟฟ้าแสงสว่างสะพาน ชลมารควิถีเฉลิมพระ เกียรติ 84 พรรษา ใน เขตเทศบาลเมืองชลบุรี และตำบลเสม็ด อำเภอกอ เมืองชลบุรี (สำนักช่าง)					7,086,200	7,086,200
รวม			20,713,450	4,900,000	1,800,000	4,800,000	660,543,650	692,757,100